

VEERTIENDAAGS VAKTECHNISCH TIJDSCHRIFT VOOR :

- Electrotechnische Installateurs
- Handelaren in Electriche verbruikstoestellen en verlichtingsartikelen.
- Handelaren in radiotoestellen en -onderdelen

16 MEI 1953
8e JAARGANG Nr. **197**

2 minuten Stilte

Brandende straatverlichting geeft in Amsterdam het signaal, dat de twee stilte-minuten (op 4 Mei) ingetreden zijn. Op een schakelstation worden, door het neerdrukken van één knop, alle verlichtingen van heel de stad in- resp. uitgeschakeld.

Bijgaande twee foto's geven weer: (let op de klok!) het inschakelen om acht uur en het uitschakelen om acht uur twee.

Deze ene handeling beheerst niet minder dan 38 000 lichtpunten, verdeeld over 8 districten, 237 groepen en over een net ter lengte van 700 kilometer. Dit schakelaartje werd tijdens de oorlog geconstrueerd en doet heden speciaal op 4 Mei telkens nog nuttig dienst.

(Foto's Het Parool)

VERDER IN DIT NUMMER:

Het aarden van bliksemafleiders wordt besproken op blz. 187 en 188. Belastingverlangens en -verlaging treft u op resp. blz. 189 en 191, op blz. 193 een juridisch perikel. Speciale aandacht vraagt de prijsvraag (blz. 195), terwijl de Man van de Maand op blz. 197 voorkomt. Blz. 199 is gewijd aan de nieuwe producten, op blz. 201 wordt de toeleveringsmogelijkheid besproken en blz. 203 brengt nog belangrijke berichten.

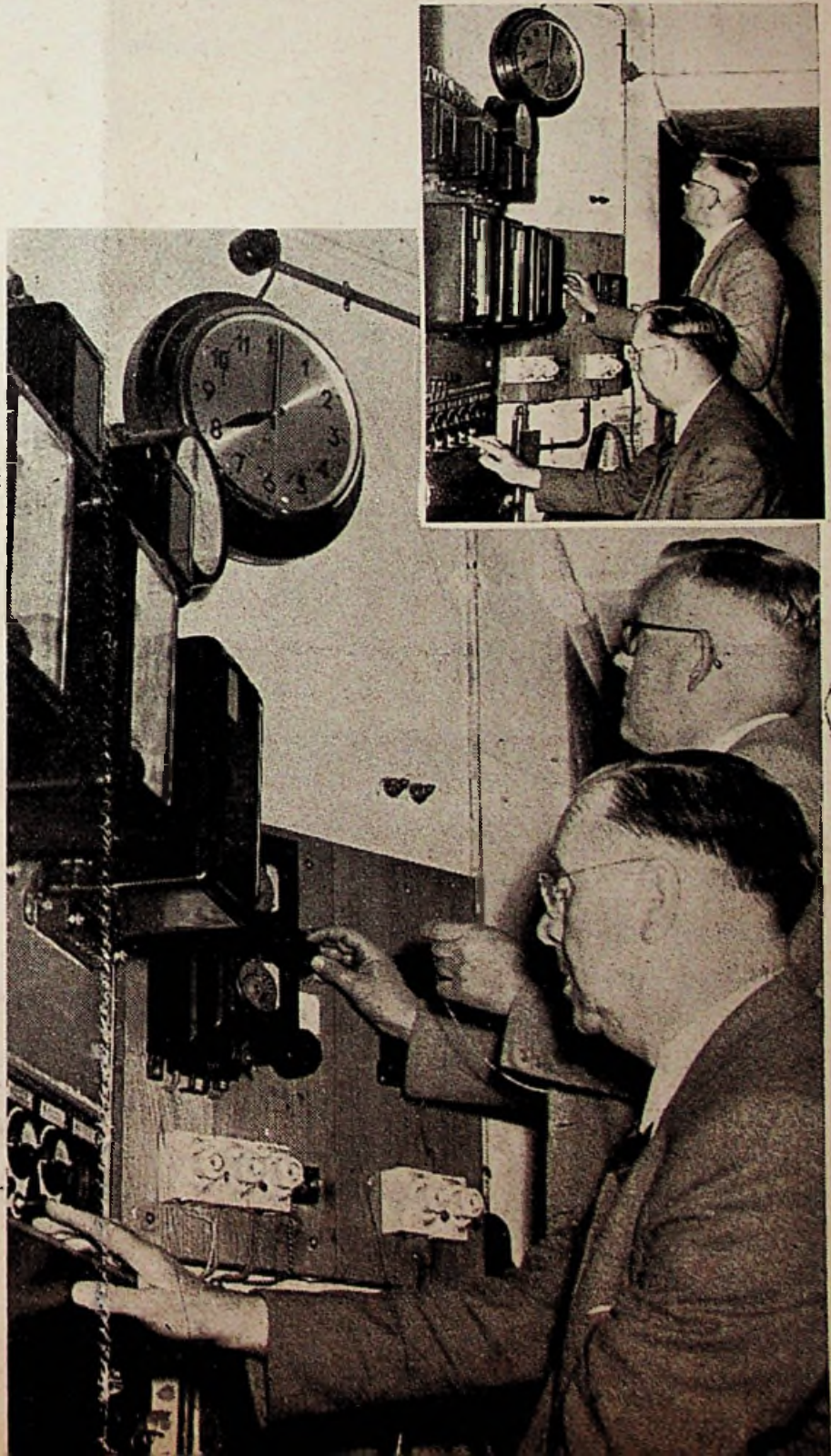

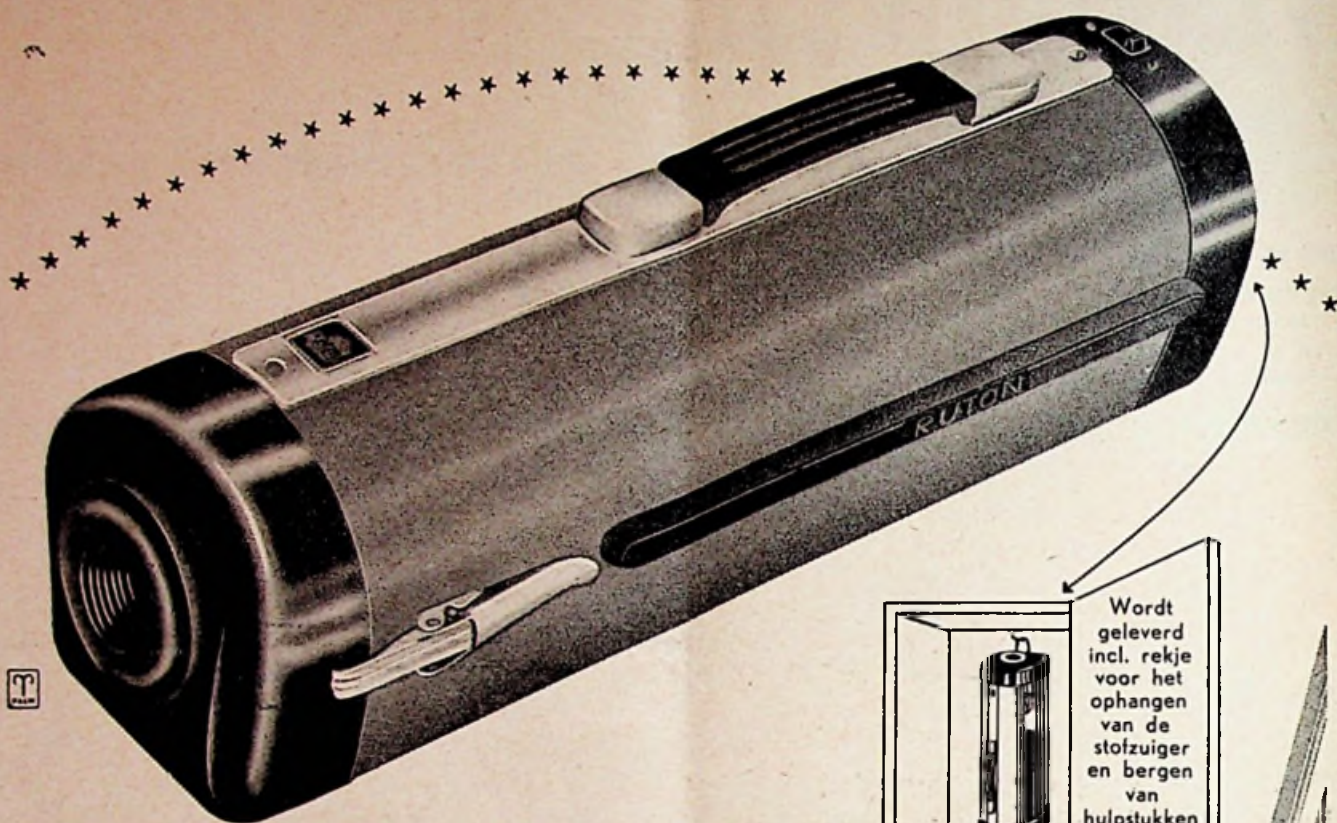

Wordt geleverd incl. rekje voor het ophangen van de stofzuiger en bergen van hulpstukken in een kast.

Ruton 20 slaat alle records ook in UW verkoop!

Handig formaat:
„Brodtrommel“-model;
geen uitstekende sleden.

Rubber stootkanten tegen
beschadiging meubilair.

Glijdt gemakkelijk
over alle soorten tapijten.
Ook over drempels.

Door de praktische vorm
ook bijzonder geschikt
voor kleinere woningen.

Geheel nieuwe motor-
constructie. Uit genomen
proeven blijkt dat de motor
een buitengewoon lange
levensduur heeft.

Draaibare hulpstukken.

De RUTON 20 heeft niet
alleen een enorme zuig-
kracht, maar ook 'n buiten-
gewoon grote *trekkracht!*
Uw klanten zien de voor-
delen en Uw verkoop is
gesloten voor U 't weet!

Ruton 20
met 8 hulpstukken
f. 135.-

Ruton 22
met 10 hulpstukken
f. 155.-

Ruton financiert Uw huurkoop!



ELECTRO RADIO MERCUUR

TECHNISCH COMMERCIEEL VAKBLAD

REDACTIE EN ADMINISTRATIE:
Kalverstraat 35, Amsterdam C.
Telefoon O 2900/35253 en 40453

ABONNEMENTSPRIJS: f 6,— per jaar;
voor leden van de aangesloten vakorganisaties e.d.
f 4,— per jaar. Losse nummers f 0,25.

UITGAVE VAN DE N.V. UITGEVERS MIJ. DILIGENTIA, AMSTERDAM
Postgirorekening 136 400 — Bankrekening Twentsche Bank

INSTALLEREN VAN BLIKSEMAFLEIDERS III

HOE DE AFLEIDING TE AARDEN

Het gaat er bij een afleiderinstallatie om, dat de zich ontladende atmosferische electriciteit gelegenheid krijgt, langs de kortst mogelijke baan en langs de weg van de kleinst mogelijke weerstand af te vloeien. Stijgt de verspreidingsweerstand van de aardelectroden door een of andere oorzaak tot een te hoge waarde, dan zal er gevaar ontstaan voor afslag, met het daaraan verbonden brandgevaar. Gevaarlijk zijn in dit verband ook slecht geleidende verbindingen in de afgaande leidingen, maar zelfs de prachtigste verbindingen helpen niet, wanneer de aarding niet deugt.

Een goede aarding verschaffen ons de buizen van het waterleidingnet. Door hun grote lengte hebben deze buizen slechts een geringe verspreidingsweerstand en de ontlading van het hemelvuur vloeit er dus zeer gemakkelijk langs af.

De toestemming om de afleiderinstallatie op het buizenet aan te sluiten moet echter van geval tot geval bij het Waterleidingbedrijf worden aangevraagd. In de Algemene Voorschriften voor Drinkwaterinstallaties AVWI Uitg. 1946, nr. 1006 staat echter uitdrukkelijk, dat de directie voor de gevolgen van de aarding op drinkwaterleidingen niet aansprakelijk is en dat de directie deze aarding kan verbieden. Niet alleen is een schriftelijke toestemming nodig; bovendien moet het waterleidingsbedrijf zelf voor de aansluiting zorgen door het aanbrengen van een aardingsklem op de dienstleiding.

Waar aansluiting op de waterleiding niet mogelijk is, zal men moeten omzien naar 'n andere aardelectrode. Men kan daarvoor het wapeningsijzer van keldervloeren en heipalen gebruiken of wel daarvoor een speciale aardelectrode aanbrengen. Daar zijn speciale voorschriften voor: gebruikt kunnen worden buizen met een inwendige middellijn van 25 mm, wanddikte $3\frac{1}{4}$ mm, staven van minstens 19 mm \varnothing of bandvormige elektroden van ten minste 3 mm dikte en 25 mm breedte. Waar gevaar voor snelle aantasting bestaat moet verzinkt of verkoperd

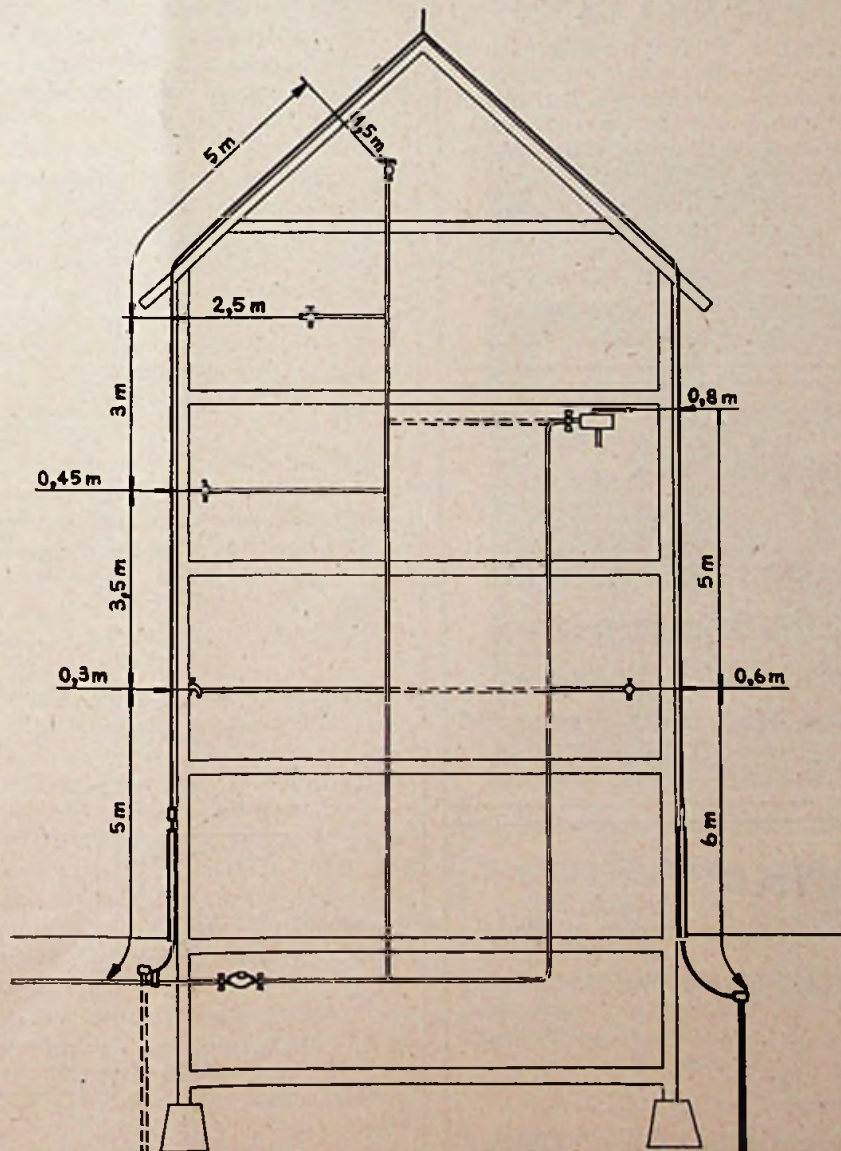

*Delen, die met de afleidersinstallatie zijn verbonden en delen, die zijn geaard.
Toelichting bij art. 2123 van N 1014:*

Verhuur van

schijnwerpers, ook kwik en natrium gloeilampen in div. armaturen T.L., wit en gekleurd toncelverlichting, ook regelbaar kabels en draad in div. lengten illuminatiemateriaal schakelmateriaal lichtfonteinenz enz.

Ook in grote hoeveelheden!

Vraagt prijscourant bij:

Jac. van der Veen
Calandplein 3 - Den Haag - Tel. 180826*



GISO-LAMPEN

NIEUW! **NIEUW!**
WIJDEVEN CLAXON

Zonder relais, zonder transformator.

Octrooi aangevraagd onder nr. 171.639.

Met zwakstroom leiding te bedienen, aanlegkosten worden tot een minimum beperkt. — Uw grossier heeft hem in voorraad. Vraagt prijsopgaaf.

Gratis brochure.

A. W. G.

TRANSFORMATOREN EN ELECTRISCHE
APPARATENFABRIEK - Valkenswaard
Telefoon K 4991 - 2002

„H.A.F.”

VOOR

Kastenbatterijen en Installatiematerialen

N.V. Hollandsche Apparaten Fabriek
Gorzenpad 8-12 - Waalhaven NZ. 95
Rotterdam - Telefoon 77760

„VONKA” AMSTERDAM-C.

Rapenburg 97
Telefoon 45352-51136

VERHUUR Van materialen, lichtfonteinenz,
schijnwerpers (ook met
natrium- en kwiklampen),
motoren enz.

VOOR

ILLUMINATIE - TONEEL VERLICHTING - KRACHT

of met koper bekleed materiaal worden gebruikt van iets zwaarder formaat: stalen buizen van 50 mm, koperen van 25 mm, staven van 25 mm, koper of koperbeklede staven ten minste 16 mm Ø en banden, verzinkt 4 mm en koperen of koperbeklede, ten minste 2 mm dik.

Ook horizontale leidingen en ringleidingen mogen worden gebruikt. Horizontale verzinkt stalen banden moeten hiervoor 25 mm breed en 3 mm dik zijn, koperen banden moeten tenminste 2 mm dik zijn. Ook met koper beklede banden zijn goed. Zij moeten minstens 50 cm diep in de grond liggen.

Gebruikt men aardplaten, dan liefst van koper of van een daarmee gelijkstaand materiaal. De oppervlakte moet minstens $\frac{1}{2}$ m² zijn aan elke kant en de dikte 1 mm. Gebruikt men cilindervormig gebogen platen, dan is een oppervlak van 1 m² gewenst.

Een verticale aardelektrode moet ten minste 1 meter onder het laagste peil van het grondwater zitten. U begrijpt, wanneer dat niet 't geval is, dan is de verspreidingsweerstand te veel afhankelijk van de regenval in de voorafgaande periode. Het gaat er om, dat dient u zich steeds voor ogen te stellen, deze verspreidingsweerstand zo laag mogelijk te houden. Vreest u dat er niet voldoende spreiding is, dan verbindt u de afgaande leiding met de ingegraven ringleiding, als vroeger is beschreven, met horizontale en verticale aardelektroden, en voor alle zekerheid verbindt u die ringleiding dan nog eens extra met het waterleidingsnet. Daarop mag men hoogstens twee afgaande leidingen aarden. Het is het beste elke afgaande leiding een aardelektrode of één groep van aardelektroden te geven.

Metalen voorwerpen worden geaard. Nu is -het kan nauwelijks voldoende worden herhaald- de bliksem een onberekenbaar ding. Hij kan, bij een overigens voortreffelijke afleiderinstallatie, de grilligste sprongen maken bij het zoeken naar de kortste ontladingsbaan. Het kan gebeuren, dat de elektrische ontlading bij het ontmoeten van een slechte verbinding een vonkenboog vormt om deze hindernis te overbruggen; is de verspreidingsweerstand van de aardelektrode te groot, dan kan er afslag plaats hebben naar een toevallig in de nabijheid staand metaal voorwerp: een radiator van centrale verwarming, een metaal machine-een ijzeren brandladder of balustrade.

Nu heeft het zijn dergelijke zgn. in- en uitwendige metaal massa's met de afgaande leiding te verbinden, vooral waar het gaat om gebouwen met brandbare dakbedekking of ontvlambare inhoud. Zijn dergelijke metalen dingen niet via de afgaande leiding geaard, dan kan de vonk van dat metalen voorwerp weer overslaan op andere objecten en bij deze onberekenbare weg, allerhande onheil uitrichten.

Als regel worden metalen voorwerpen, die groter zijn dan 4 meter en voor een deel de afgaande leiding naderen tot op minder dan een meter afstand, zorgvuldig verbonden. Is de metaal massa verticaal van 4 tot 8 meter groot, dan is één verbinding voldoende. Is het metalen object groter, zoals bijv. een brandladder buiten aan het gebouw, dan verbindt men zowel het hoogste als het laagste punt.

Hiervoor zijn vaste voorschriften. Neem aan, dat er op een huis een bliksemafleider is, die in (Slot hiernaast onder de streep).

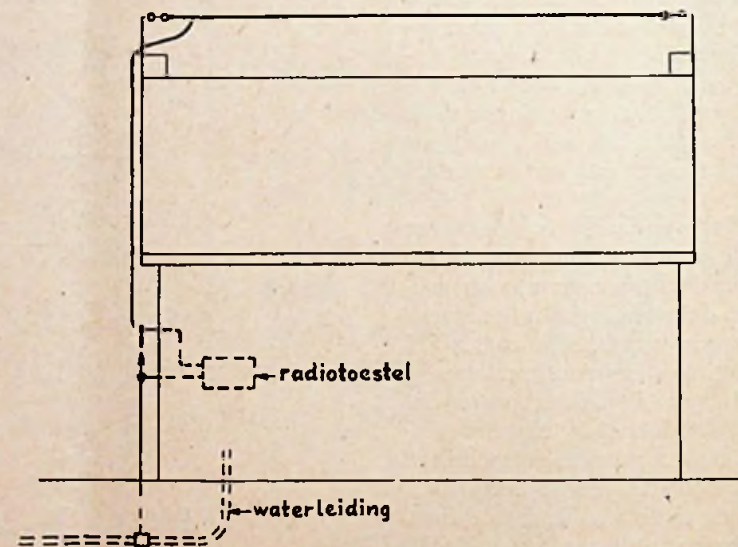

a. Antenne op niet geleidende mast niet-afgeschermde leiding.

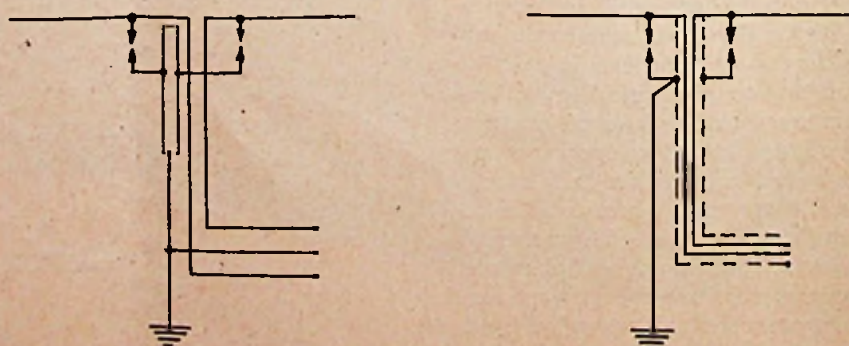

b. Antenne op metalen mast niet-afgeschermde leiding. c. Antenne met afgeschermde leiding. Beveiliging van antennes op onbeveiligde gebouwen.

Fiscale Verlangens van de Middenstand

De fiscale commissie der drie centrale middenstandsbonden en de Bedrijfsgroep Detailhandel heeft de regering een nota aangeboden, waarin zijn samengevat de desiderata van de organisaties op het stuk van de belastingherziening:

Deze desiderata zijn:

I. Verbetering van de financiële structuur der ondernemingen door verruiming van de mogelijkheden van interne financiering.

Hiervoor is vereist dat:

A. De belastbare winst wordt bepaald volgens normale bedrijfseconomische opvattingen

en dus:

1. gebroken wordt met het systeem van afschrijving op basis van de historische kostprijs, als deze lager is dan de momentele vervangingswaarde van een bedrijfsmiddel (roerend en onroerend). Herwaardering van be-

doelde bedrijfsmiddelen -uiteraard zonder dat de „vermogensvermeerdering“ belast wordt - dient toegestaan te zijn, dan wel vorming van een „vervangingsreserve“ ten laste van de bedrijfswinst. De momentele herwaarderingsregeling (Wet Belastingherziening 1950) is te enenmale onvoldoende.

Vasthouden aan de historische kostprijs heeft tot gevolg dat schijnwinsten worden belast en dienen-gevolge de vereiste reserveringen achterwege moeten blijven of althans aanzienlijk worden vertraagd.

2. De voorraden mogen worden gewaardeerd volgens goed koopmansgebruik.

Het in de Ministeriële Resolutie dd. 7.11.51, nr. 127, vervatte lifo-waarderingsstelsel gaat in deze richting en heeft dus een ongetwijfeld nuttige strekking, nl. een eventuele prijsstijging van de voorraad te elimineren bij de bepaling van de belastbare winst. Het stelsel is echter dermate met voorwaarden omringd en aan beperkingen gebonden, dat het voor het midden-

(Vervolg zie blz. 190.)

(Vervolg van blz. 188)

de grond is geaard met de waterleiding. Op 5 meter hoogte is de afstand tussen de afgaande leiding en deze waterleiding 30 cm, op $8\frac{1}{2}$ meter hoogte 45 cm en op $11\frac{1}{2}$ meter 250 cm. Tenslotte is er dan nog op $16\frac{1}{2}$ meter een punt waar de afgaande draad en de waterleiding elkaar naderen tot op 150 cm. Waar moet de waterleiding nu aan de afgaande leiding worden verbonden?

Volgens een hiervoor geldende formule brengt men verbindingen tot stand op die punten, waar de afstand niet groter is dan $0,85 \times$ de afstand van dit punt tot de aardelectrode. In het gegeven geval komen dus de punten 5 meter en $8\frac{1}{2}$ meter ervoor in aanmerking. Men neemt dan het hoogste punt.

Is de afgaande leiding niet op het waterleiding-net geaard, dan geldt als minimum afstand voor een verbinding met de afgaande leiding $0,06 \times$ de afstand tot de aardelectrode plus $0,1 \times$ de verspreidingsweerstand, gerekend in meters, of als dat meer is $0,2$ maal deze verspreidingsweerstand. Is de afstand minder dan 1 meter dan moet in elk geval worden verbonden. In het hierboven gegeven geval wordt verbonden het hoogste punt, 11 m van de aardelectrode, omdat hier de afstand kleiner is dan 1 meter.

Wij willen nog één voorbeeld noemen: Indien een gebouw van 15 m aan de buitenzijde een stalen trap heeft, die verticaal 9 meter lang is en niet tot de grond reikt, dan moet met de afgaande leiding worden verbonden op die punten, waar de afstand minder is dan $0,3 \times$ de verticale hoogte, d.w.z. in dit geval minder dan 2,7 meter, en meer dan 50 cm. Men verbindt hier op het laagste punt, waar de afstand kleiner is dan 2,7 m of helemaal het laagste punt van de trap.

Antenne en elektrische installatie

Als wij op deze manier het optreden van afslag-vonken zo veel mogelijk hebben trachten te voorkomen, moeten wij nog een paar andere gevaarskansen bekijken.

De antenne is uiteraard een prima bliksem-

opvangener en moet dus in de afleidersinstallatie worden opgenomen. Bij het ontwerpen van het afleider schema, moet er aanstonds rekening mee worden gehouden. Voor zover zij niet zelf worden geaard en niet binnen een op andere wijze beveiligde zone vallen moeten de antennes met de afgaande leiding zijn verbonden met behulp van een overspanningsafleider. Deze moet bij 50 Hz een ontsteekspanning hebben van minder dan 2000 volt, tenzij de antenne een hogere ontstekingspanning noodzakelijk maakt. Het spreekt vanzelf dat de overspanningsafleider bij blikseminslag niet mag exploderen of enig ander gevaar mag opleveren. Ook de metalen mast van de antenne moet met de afgaande leiding verbonden zijn.

Ook de afslag naar de elektrische leiding moet zoveel mogelijk worden voorkomen. Eventuele verbindingen tussen de afleider-installatie en de stroomgeleiders moeten zo zijn, dat er een vonkbrug of een overspanningsafleider tussen zit. Bij leidingen in metalen buizen is het voldoende deze metalen buizen met de afleiderinstallatie te verbinden.

Het wapeningsijzer van beton-constructies kan als afgaande leiding worden gebruikt, mits daarbij reeds voor het storten van het beton voor een doorgaande goed geleidende verbinding is gezorgd. Ook afgezien van deze mogelijkheid om het wapeningsijzer als afgaande leiding te gebruiken, waar wij thans niet verder op in willen gaan, heeft het zin het wapeningsijzer van kolommen onder en boven te verbinden met de afgaande leiding en zo nodig ook het dak, de tussenvloeren en de keldervloer.

Gevaar voor afslag geven nog metalen hekken, nabij 't gebouw, stapels metalen voorwerpen, zoals rails, alsmede metalen masten en bomen vlak bij de gevel. Het heeft daarom zin deze metalen voorwerpen te aarden en een afgaande leiding te leggen langs de gevel, op het punt waar boom en gevel elkaar het dichtste naderen.

G. D. L. M.



SCHAKELMATERIEEL
ODINK en KOENDERINK N.V.
HAAKSBERGEN

INLICHTINGEN

over onze contracttarieven worden
U gaarne verstrekt door de administratie van Electro Radio Mercur
cuur Kalverstraat 35,
Amsterdam C - Tel. 35253 en 40452.



FAGET
STEENWIJK

**Electrische
Meetinstrumenten-
en Apparatenfabriek**
Telef: K. 5210 N° 2032

Rondo

WASMACHINES

worden in de grootste verscheidenheid geleverd.
Hebt U reeds de nieuwe Rondo catalogus?
Op aanvraag wordt hij U gaarne toegezonden.

Fabrikant en Importeur:
GEBR. TIMMERMANS
KESSEL - VENLO



Voor betrouwbare

Neon-installaties

is Uw adres:

NenefaVLIETSTRAAT 13
DEN HAAG
TEL. 771737Alles wordt op eigen
ateliers vervaardigd.

Tekeningen op aanvraag.

Wel beter - Niet duurder

en kleinbedrijf in het algemeen en voor de detailhandel met zijn uitgebreid assortiment in het bijzonder, geen praktische betekenis heeft. Het stelsel mag nl. in het algemeen eerst toepassing vinden als het bedrag der waardevermindering tenminste 25% van het bedrijfsvermogen bedraagt. Dit is een veel te hoog liggende grens. T.a.v. manco's in de voorraad ontbreekt voorts een bevredigende regeling, terwijl de administratieve verplichtingen, welke het stelsel met zich mede brengt, voor het midden- en kleinbedrijf zonder meer onuitvoerbaar zijn (rapport d.d. 4.3.53).

3. Ten laste van de winst de reserveringen mogen worden verricht, welke goed koopmansgebruik vereist doet zijn.

Een belangrijke stap in deze richting zou reeds zijn: Wederinvoering van de bij de Wet Belastingherziening 1947 ingevoerde en bij de Wet Belastingherziening 1950 wederom afgeschafte belastingvrije reserveringsmogelijkheid, zulks met dien verstande echter, dat zowel de toenmaals toegestane maximale omvang dezer reserve als ook het hieraan jaarlijks maximaal toe te voegen bedrag, zullen worden verdubbeld. Compensatie van verliezen met toekomstige winsten (verliescompensatie) dient voorrang te hebben op verrekening met de onbelaste reserve (rapport d.d. 7.3.52).

B. De termijn voor verliescompensatie wordt verlengd en wel tot tenminste zeven jaar.

De thans voor verliescompensatie geldende termijn van vier jaar is te kort, in het bijzonder in tijden van laagconjunctuur. Een termijn van zeven jaar is dan zeker niet te ruim (rapport dd. 4.3.53).

C. Bij de belastingheffing onderscheid wordt gemaakt tussen het in de onderneming blijvende deel en het aan de onderneming onttrokken deel der winst. Het in de onderneming blijvende deel der winst dient althans voor de helft niet te worden belast.

Indien dus bijv. de totale belastbare winst f 10 000,- bedraagt en hiervan een bedrag van f 4 000,- in de onderneming blijft, dan dient slechts te worden belast en wel volgens het normale tarief der I.B., een bedrag van f 8 000,-, zijnde de som van het aan de onderneming onttrokken deel der winst (f 6 000,-) en de helft (f 2 000,-) van het in de onderneming blijvende deel der winst. Een bedrag van f 2 000,- (f 10 000,- minus f 8 000,-) blijft dan onbelast (rapport dd. 4.3.53).

D. De extra-inkomstenbelasting (art. 48a I. B.), verschuldigd van bedrijfswinsten, wordt afgeschafft.

Deze extra-inkomstenbelasting is een ontoelaatbare discriminatie. Het mag qua belastingdruk geen enkel verschil maken of iemand bijv. een inkomen van f 10 000,- heeft uit dienstbetrekking of vrij beroep dan wel uit bedrijf. In het laatste geval is momenteel meer I.B. verschuldigd dan in het eerste en het tweede geval (rapport dd. 7.3.52).

Daarenboven is verlaging van het tarief der Inkomstenbelasting gewenst, in het bijzonder voor wat de middengroepen betreft.

II. Verlichting van de belastingdruk bij voortzetting der onderneming door de weduwe en/of kinderen van een overleden ondernemer, alsmede bij liquidatie c.q. overdracht ener onderneming.

De navolgende wijzigingen zijn vereist:

A. Onbelast gebleven winsten (stille reserves) dienen ook verder onbelast te blijven, als een zelfstandige ondernemer overlijdt en de onderneming wordt voortgezet door diens weduwe en/of kinderen en wel totdat deze de onderneming verkopen of liquideren. Art. 7 lid I.B. moet in deze geest worden gewijzigd.

In vergelijking met de N.V.-vorm valt hier een niet gerechtvaardigd verschil te constateren. Overlijdt nl. een directeur en/of aandeelhouder ener N.V., dan heeft dit voor de N.V. geen fiscale consequenties. De in het verleden onbelast gebleven winsten blijven nl.

ook verder onbelast. De eenmanszaken en firma's verkeren dus wel in een beduidend ongunstiger positie (rapport dd. 7.3.52).

B. De door een overleden ondernemer nagelaten, zelf gekweekte, goodwill moet niet worden belast als de onderneming wordt voortgezet door diens weduwe en/of kinderen.

Dit is tot dusver een omstrepen punt geweest. Thans moet echter worden aangenomen, dat de door de ondernemer nagelaten goodwill steeds zal worden belast (20% I.B.). Zoals hiervoor reeds werd uiteengezet, is het ongewenst dat de onderneming voortzettende weduwe en/of kinderen van de ondernemer belastingverplichtingen opgelegd krijgen, welke hun veelal toch reeds sobere bestaansbron ondernemingen en de nauwe relatie, tussen de overleden ondernemer en zijn de onderneming voortzettende nagelaten betrekkingen, miskennen. De goodwill dient belastingvrij op deze over te gaan. Hierop kan dan uiteraard niet worden afgeschreven (rapport dd. 7.3.52).

C. De voor landbouwbedrijven geldende regeling met betrekking tot de liquidatie-overdrachtswinst, behaald op onroerende bedrijfsmiddelen, dient ook te gelden voor niet-landbouwbedrijven.

Waardeverminderingen van onroerende bedrijfsmiddelen behorende tot het landbouwbedrijf, worden -voor zover deze waardeverminderingen niet zijn ontstaan in de uitoefening van het bedrijf, doch bijv. het gevolg zijn van de waardevermindering van het geld- niet tot de belastbare overdrachts liquidatiewinst gerekend. Waardeverminderingen van onroerende bedrijfsmiddelen, behorende tot een niet-landbouwbedrijf, dus bijv. behorende tot een detailhandels- of ambachtsbedrijf, worden daarentegen wel tot de belastbare overdrachts-liquidatiewinst gerekend, ook al zijn de waardeverminderingen niet in de uitoefening van het bedrijf ontstaan, doch bijv. het gevolg van de waardevermindering van het geld, gunstiger worden van de plaats van vestiging e.d. Dit is een door niets gerechtvaardigd verschil. De voor landbouwbedrijven geldende regeling dient dan ook algemeen geldend te worden verklaard en dus ook voor niet-landbouwondernemingen te gelden (rapport dd. 26.7.52).

D. De overdrachts-liquidatiewinst, behaald op roerende bedrijfsmiddelen, dient -voor zover een bedrag van f 5 000,- niet te boven gaand- niet als belastbare winst te worden aangemerkt.

Hier wordt dus gepleit voor herstel van de voor de totstandkoming van de Wet Belastingherziening 1947 gegolden hebbende regeling, met dit verschil echter, dat het vrij te stellen bedrag (f 5 000,-) uitsluitend op roerende goederen betrekking zal hebben en niet -zoals voorheen- op roerende en onroerende goederen tezamen. Voor de overdrachts-liquidatiewinst op onroerende goederen werd hiervoor (sub II C) toepassing van de voor landbouwbedrijven geldende regeling bepleit (rapport dd. 26.7.52).

III. Overige aanbevelingen.

A. Spoedige vrijstelling van de detailhandel van omzetbelasting.

B. De premieën voor door zelfstandigen afgesloten ziektegeldverzekeringen dienen volledig aftrekbaar te zijn. Hetzelfde dient te gelden voor de premieën voor daggelduitkeringen uit hoofde van een door een zelfstandige afgesloten ongevallenverzekering.

C. Verlaging van de vereveningsheffing.

Aan de Vereveningsheffing kleven de volgende belangrijke bezwaren:

a. deze belasting houdt geen rekening met de bedrijfsresultaten en wordt dus niet naar draagkracht geheven; b. de belasting werkt discriminerend t.a.v. de loonintensieve bedrijven, hetgeen -nu het erom gaat de werkgelegenheid te bevorderen- nog temeer verwerpelijk is.

D. Afschaffing van de inzake het privé-gebruik van personenauto's, door ondernemers en werknemers geldende regeling.

HAZEMEYER
HENGELOBeschermd
schakel-
materiaalFabriek en
Hoofdkantoor
HengeloTelefoon
2341Kantoor A'dam: Amstel 144,
Telefoon 35862 en 35962
Kantoor R'dam: Kipstraat 16,
Telefoon 29568**k.W.h.meters,**normale en alle bijzondere uitvoeringen
Registrerende en aanwijzende Volt-
Ampère-Watt-Cos φ - en freq. meters.
Draaiveld-richting-aanwijzers.Gecombineerde Volt- en Ampèremeters
in draagbare uitvoering.

Krukinductoren.

Aardingsweerstandsmeter.

Meterfabriek - Dordrecht**UW BESTE LEVENSVZERKERING:****ONZE ladders
en steigers**

Vraagt onze prijscourant.

C.de Krüger

Buyskade 46, AMSTERDAM-W., Tel. 84010

TOVERLISpotlights
Voetlichten
Hersen
Projectie
Floodlights
Zoeklichten
Lichtregelaars
Aut. Kleurwielen
Kleurfiltermat.
Weerstandenz.Fabriek van
Speciale Verlichtingsapparaten
AMSTERDAM-Z.

v. Ostadestraat 228-230 - Tel. 20485

Vraagt prospectus! Ook verhuur!



Super Weeldebelasting verdwijnt

Tarief van 30 pCt. wordt 15 pCt.

door J. L. van Hedel, belastingconsulent

Zoals de lezer bekend is, gaat het tarief van 30% weeldebelasting verdwijnen. De overheid acht dit wenselijk, teneinde de werkgelegenheid te stimuleren. Het verdwijnen van de superweeldebelasting zal voor de schatkist een vermindering van baten tot een bedrag van ongeveer tien miljoen gulden betekenen.

Wij kennen het tarief van 30% vanaf 1 September 1951. Voordien werd over alle weeldeartikelen 15% geheven. In het kader van de belastingwijzigingen in verband met de grote uitgaven van onze defensie werd, met ingang van genoemde datum, voor bepaalde weeldeartikelen het zeer hoge tarief van 30% ingevoerd. In de tabel waarop de weelde-artikelen zijn vermeld werden gelijktijdig ingrijpende wijzigingen aangebracht.

Twee tarieven-systeem verdwijnt

Vanaf 1 September 1951 waren er dus twee tarieven voor de als „weelde” beschouwde goederen, 30% en 15%, en het lag in het voor-nemen van de regering om het tarief van 30% gedurende vier jaren te handhaven.

Inmiddels heeft de belastingpolitiek van de overheid een belangrijke wijziging ondergaan. Er zijn enige tijd geleden reeds een aantal belastingherzieningen aangekondigd, die ten doel hebben de werkgelegenheid in ons land uit te breiden. Zoals reeds gezegd vindt ook het afschaffen van het 30%-tarief met dat oogmerk plaats.

De goederen waarover tot nu toe 30% werd geheven, zullen nu voortaan zijn belast met 15%.

Voor de detaillist heeft deze wijziging tengevolge dat de inkooprijzen van de „superweelde-artikelen” zullen worden verlaagd. De weeldebelasting wordt nl. bij de fabrikant geheven. Deze berekent de weelde-belasting door aan de kleinhandelaar. De detaillist moet bij verkoop aan de consument 3% omzetbelasting afdragen. Voor de detaillist is dus steeds het tarief van 3% van toepassing ongeacht of het weeldegoederen of andere goederen betreft.

Het verlagen van het tarief van 30% tot 15% betekent echter een niet onaanzienlijke prijsdaling die ongetwijfeld de vraag naar deze goederen zal kunnen doen toenemen.

De vraag is reeds gesteld of deze wijziging nu ook zal betekenen dat de prijzen voor personenauto's verlaagd zullen worden. Dit is niet het geval omdat personenauto's wel als weeldeartikel (15%) maar niet als superweeldeartikel (30%) worden beschouwd. Pleziervaartuigen en vliegtuigen waren wel met 30% belast. (Ook sportvliegen wordt dus goedkoper dan u denkt!)

Teruggave

Waarschijnlijk zal voor goederen welke bij het inwerking treden van de wijziging bij de handel in voorraad zijn, een restitutie plaats vinden. Dit gebeurde ook toen in 1952 enige goederen werden vrijgesteld van het tarief van 30%.

Aan het Ministerie van Economische Zaken

is reeds gevraagd een zodanige regeling te treffen dat ook aan het publiek het verschil tussen het nieuwe en het oude tarief wordt terugbetaald over goederen welke sedert het indienen van het wetsontwerp werden gekocht. Dit verzoek is volkomen begrijpelijk. Het spreekt immers vanzelf dat, nu een verlaging van 15% in het vooruitzicht is gesteld, de handel in superweeldeartikelen praktisch stil staat. Dit kan tot ernstige gevolgen leiden welke kunnen worden voorkomen wanneer het publiek de garantie heeft dat t.z.t. de teveel betaalde belasting zal worden terugbetaald.

Teneinde onze lezers in staat te stellen na te gaan welke artikelen in prijs zullen worden verlaagd, volgt hier een overzicht van de van belang zijnde goederen waarvoor thans het tarief van 30% wordt toegepast:

Post 2:

Boekleeslampen, broodroosters, kerstboomverlichting, krultangen en krultangverwarmers, piano- en vleugellampen, scheerapparaten, voetwarmers, gongs, theelichtjes, waterketels, flessenwarmers, eierkokers, melkkokers, dassenpersen, dompelaars, scheerwaterbakjes, aquariumverwarmers en boterwarmers, een en ander mits zij hun werking verrichten door middel van elektrische stroom.

Post 6:

Gramfoons, fonograven, pianola's, phonola's, orchestriens en andere mechanische muziekinstrumenten, voorzetapparaten voor het mechanisch bespelen van piano's, muziekdozen en daarmee gelijk te stellen toestellen; met zgn. pick-ups werkende overdraagtoestellen, muziekrollen, gramfoonplaten en -naalden, drijfwerken, soundboxes, pick-ups, platenborden, hoorns, armen, naaldhouders en daarmee in verband met het gebruik gelijk te stellen onderdelen en toebehoren van deze toestellen.

Post 11a:

Kinderspeelgoed, te weten: door electriciteit of stoom voortbewogen speelgoedspoorreinen, daaronder begrepen garnituren bestaande uit een door electriciteit of stoom voortbewogen speelgoedlocomotief met toebehoren, losse door electriciteit of stoom voortbewogen speelgoedlocomotieven, alsmede electromotoren, transformatoren en stoommachines, welke kennelijk speelgoed zijn.

Post 19:

Radiogramfooninstallaties.

Inmiddels is nader bericht dat de inwerking-treding zal worden bespoedigd; vermoedelijk zal de afschaffing een feit zijn als dit blad onze lezers bereikt.

De fiscale commissie van de drie middenstandsbonden heeft aangedrongen op een integrale teruggaaf van het teveel betaalde, volgens een betere regeling dan bij de o.b. gevolgd is indertijd.

M. DUINTJER & ZONEN N.V.

WILDERVANK - (telef. 44, Veendam).

Grossiers, gespecialiseerd in

MATERIALEN VOOR KRACHTINSTALLATIES

Electromotoren en dynamo's,
Schakelaars en controllers
SBIK autom. en motorbeveiligingschakelaars,
Automatische sterddriehoekschakelaars,
Aardfout- of gestelsluiting-schakelaars,
Kastenbatterijen (compleet en in onderdelen),
Druk- en vlotterschakelaars,
Speciale schakelapparatuur.

NIEAF UTRECHT

Sedert
1901



De Nederlandse fabriek
van elektrische meelinstrumenten

„A.E.G.”

Een wasmachine
van
goeden huize!

KOOPT DEZE BIJ DE

„TECHNISCHE” N.V.

De Const. Rebecquestr. 96-102

'S-GRAVENHAGE

Telefoon: K. 1700 - 330005



Een aantrekkelijk artikel

EL. NAAIMACHINE MOTOREN

1/15 PK UNIVERSEEL,

leverbaar in: 220 V. of 127 V.

Zonder meer passend op vrijwel iedere
Huishoud-naaimachine,

1 jaar garantie, verkoopprijs: F. 66.—.

Levering aan de handel; vraagt inlichtingen bij:

N.V. v/h A. LEWENSTEIN

Afdeling ENGROS

Hermietenstraat 5 - AMSTERDAM C.

Tel. 46670 (4 lijnen)

De Torpedo Wasmachine

THANS UIT VOORRAAD LEVERBAAR!

Nieuwe brutoprijs f 224,— (zonder wringer).

In deze prijsklasse de beste snelwasmachine!!!

W. SCHURMAN N.V., Hofplein 1-2-3, ALKMAAR

FA. G. H. SMELT, Zuiderhagen 84, ENSCHEDE

TEHAMA v/h MARYNEN N.V., Zaailand 78-80, LEEUWARDEN
& Vischmarkt Z.Z. 56, GRONINGEN

Indien U de Torpedo nog niet kent,
laat U dan vooral een
monster komen!

Verkrijgbaar:

Goed Calculeren

van Electriche Installaties

door JOH. G. SPRUYT

2e druk Prijs f 1,50

Bestellingen aan

de erkende boekhandel of

N.V. Uitgevers Mij Diligentia Kalverstraat 35 - Postgiro 136 400 - AMSTERDAM C.

Deze handleiding bij het maken van een goede begroting dient iedere installateur die met de moderne calculatie-methoden op de hoogte wil blijven, zich aan te schaffen.

Het gehele verloop van een installatie, d.w.z. van de aanvraag af tot en met de oplevering, wordt belicht. Een uitslaande plaat met de plattegrond van een fabriekscomplex biedt gelegenheid om het bestudeerde als oefening in de praktijk te brengen.

Door zijn handige formaat (13 x 19 cm) is dit werkje steeds gemakkelijk te raadplegen.

Een greep uit de inhoud: het opnemen van een installatie - de plantekening - materiaalstaat - onkosten en sociale lasten - omzetbelasting - de offerte - gereedschappen - installatievoorschriften - vestigingswet.

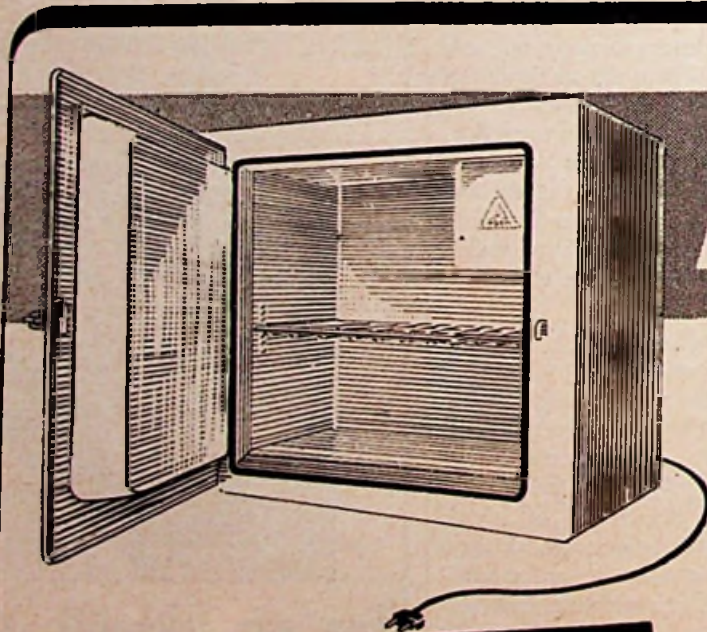

ADEM



Het tastbaar bewijs dat een koelkast **geen** „luxe“ is. Het is een waardevol bezit, dat thuishoort in **iedere** woning.

Wijs Uw clientèle op de grote **voordelen** die de ADEM kast biedt:

- de lage prijs en gering verbruik
- geen onderhoudskosten
- regelbare thermostaat
- klein van omvang, groot van inhoud.

Verkrijgbaar o.a. bij:

N.V. Handelsmij.

ELECTROCENTRUM

N.V. ELECTRO OFRA

ENGROS

FRAAY & KORPER

NIJKERK'S RADIO N.V.

N.V. Handelsmij.

v/h POT & VAN-NES

W. J. STOKVIS

N.V. THABUR

Inhoud 40 liter
volledig geruisloos.
ijsbakje - 400 gram
in 12 blokjes.
Ook leverbaar als inbouwmodel.

verkoopprijs:
f 395.



Juridische perikelen

VRAAGBAAK OP JURIDISCH TERREIN

onder leiding van Mr. H. Warners

Ontslag van een handelsreiziger

Vraag: *Ik sta in contact met een aantal personen, die op provisiebasis voor mij werken. Nu heb ik mij onlangs op het standpunt gesteld, dat, wanneer ik om welke redenen dan ook dit contact wil verbreken, daartoe gerechtigd ben, mits ik een redelijke termijn in acht neem. De betreffende reiziger beroept er zich echter op, dat ik hem tegen zijn wil niet kan ontslaan, zonder toestemming van het Arbeidsbureau.*

Antwoord: De vraag is hier eigenlijk, of een handelsreiziger, welke op provisie-basis werkt, geacht kan worden in dienstbetrekking bij u te zijn, en wanneer dit het geval is, zou het Buitengewoon Besluit Arbeidsverhoudingen ook voor u van toepassing zijn.

Dit Besluit zegt onder meer, dat wanneer partijen op vrijwillige basis niet uit elkaar wensen te gaan, een vergunning moet worden gevraagd aan het Gewestelijk Arbeidsbureau ter plaatse. Het verlenen van deze vergunning is afhankelijk van de vraag, of ontslag gerechtvaardigd is, hetzij door de verhouding van de ontslagene (slechte arbeidsprestatie, onnodig verzuim, onaangenaam optreden tegen klanten of collega's) hetzij te wijten is aan slaptte in de zaak, of in het bedrijf.

Daarmede heb ik echter nog niet behandeld de vraag, of de door u genoemde personen onder het Buitengewoon Besluit Arbeidsverhoudingen vallen.

Daarvoor moet men kijken naar artikel 1 van dat Besluit, waarin allereerst genoemd wordt de normale werknemer op arbeidsovereenkomst en ten 2e: „degene, die persoonlijk arbeid verricht voor een ander, tenzij hij dergelijke arbeid in de regel voor meer dan twee anderen verricht of hij zich door meer dan twee andere personen, niet zijnde zijn echtgenoot of bij hem inwonende bloedverwanten of aanverwanten of pleegkinderen, laat bijstaan of deze arbeid voor hem een toekomstige is.”

Dit is weer een vrij ingewikkeld artikel, maar het komt erop neer, dat iemand, die uitsluitend arbeid verricht voor één en dezelfde werkgever, ook al werkt hij op basis van provisie en al is hij geen verantwoordelijkheid schuldig van de wijze, waarop hij zijn tijd besteedt, wordt beschouwd te vallen onder het vergunningstelsel van het Gewestelijk Arbeidsbureau.

Dus alleen wanneer een handelsreiziger voor één of twee firma's werkt, valt hij onder het Buitengewoon Besluit Arbeidsverhoudingen.

Werkt hij voor meerdere firma's en neemt hij dus een vrijere positie in tegenover deze firma's, dan kunt u het contact met hem te allen tijde verbreken zonder toestemming van het Arbeidsbureau, daar hij dan niet onder het Buitengewoon Besluit Arbeidsverhoudingen valt.

De andere twee uitzonderingen, hierboven genoemd, zijn voor ons geval van weinig belang en bespreking daarvan kan ik derhalve achterwege laten.

Huur voor een pand

Vraag: *Ik heb met mijn buurman strijd over een overgang van pad. Het geval doet zich namelijk voor, dat ik om de hoofdweg te bereiken al jarenlang van dat pad gebruik heb gemaakt, maar enige tijd geleden is de vorige eigenaar-buurman overleden en de nieuwe eigenaar-buurman is mij nu plotseling huur gaan vragen en wel met terugwerkende kracht tot op het moment, dat hij er kwam wonen. Maakt het nog iets uit, dat ik reeds 38 jaar hier woon en gedurende al die jaren van dit recht om over het pad te lopen gebruik heb gemaakt?*

Antwoord: Het komt er eigenlijk op neer, dat uw verhouding met uw vorige buurman een gemakkelijker karakter droeg, dan met de tegenwoordige, daar uw vorige buurman u een recht van overgang verleende, zonder daarvoor iets in rekening te brengen, terwijl uw huidige buurman en eigenaar hiermede niet wenst door te gaan, maar u daarvoor een matig bedrag in rekening wil brengen.

U meent nu, dat u door het jarenlange gebruik een recht hebt verworven, hetwelk uw buurman u niet meer kan afnemen.

Ik geloof, dat u in dit opzicht niet sterk staat, daar het recht van overgang eigenlijk een soort van erfdiensbaarheid is, welk recht echter alleen maar kan verworven worden, wanneer het uitdrukkelijk als zodanig was vastgelegd tussen uw vorige buurman en u en aan u was overgedragen bij akte. Door het uitsluitend jarenlange gebruik kan een recht van overgang niet verworven worden.

Bovendien wist u zeer wel, dat het hier een vriendelijkheid betrof, zonder dat nu direct van een verworven recht kan worden gesproken.

Ook al ware hier sprake van een erfdiensbaarheid, welke wèl door verjaring had verworven kunnen worden, dan gold die nog niet voor uw geval, daar u dan in de veronderstelling had moeten verkeren, dat uw familie dit recht vroeger uitdrukkelijk verworven had, zodat u daarop kon voortbouwen.

Wanneer uw huidige buurman nu een vergoeding wil vragen voor dit recht van overgang en hij wil dit ook nog doen voor de achterliggende jaren, nadat hij eigenaar is geworden, dan valt daartegen niets in te brengen.

dam; electrotechnisch installatiemateriaal en gereedschappen welke gebruikt worden bij het verwerken van dit materiaal.

v.m. *Acsimo*, 114091; N.V. Ingenieursbureau Frowijn & Co., v/h Van Ernst en Stokkentreeft, Hoofdstraat 171, Apeldoorn; verlichtingsarmaturen en toebehoren daarvan.

v.m. *Alva*, 114092; Firma Gerard Wolf, Rijswijkseweg 338, 's-Gravenhage; kabelbevestigingsmateriaal.

v.m. *Romoline*, 114098; Backer & Co. N.V., Utrechtse Jaagpad 2, Leiden; slagroomstabilisator.

? Vraag en Aanbod !

Per vak van 30 mm hoog bij 65 mm breed fl 5.—
Dubbel vak (60 mm hoog) fl 10.—
Voor administratie en expeditie van brieven onder nummer 40 cent extra, bow/janummer 20 cent.
Men gelieve het bedrag in te sluiten of per postwissel of postgiro 136 400 van N.V. Uitgevers Mij. Dilligentia, Kulverstraat 35, Amsterdam, vooruit te betalen.
Teksten, bestemd voor deze rubriek, alsmede het verschuldigd bedrag, moeten ZATERDAGMORGEN (voor de verschijningsdatum v/h blad) in ons bezit zijn.

TE KOOP AANGEBODEN:

een elektrisch fornuis

Etna 3 plaats met oven, nieuw of ruilen electr. materiaal. Te bevragen bij C. Slap-pendel Zoutmansweg E 36 Reeuwijk.

TER OVERNAME GEVRAAGD:

Electro-Radio Technisch Bureau

met werkplaats, woonhuis en winkel, in provincieplaats of kleine stad. — Brieven onder nr. 1765 Bureau van dit blad.

Een GOEDGEKEURDE

aardingsweerstandmeter

TE KOOP GEVRAAGD, met prijsopgave. Brieven onder nr. 1767 bureau van dit blad.

Open Plaatsen

In gemengd bedrijf in Gelderland wordt gevraagd een bekwaam en zelfstandig

WINKELVERKOPER

op het gebied van elektrische- en gasapparaten, verlichting, haarden- en kachels en aanverwante artikelen. Verlangd worden: beschaaftde en vlotte omgangsvormen kennis van de te verkopen artikelen, inzicht en ervaring in etaleren en het organiseren van reclame. Geboden wordt een prettige, zelfstandige werkkring met goede vooruitzichten, in een oude bekende le klas zaak. Uitvoerige, eigenhandig geschreven sollicitaties met opgave van leeftijd, godsdienst, verlangd salaris enz. onder nr. 1766 bureau van dit blad.

Erkend Installateur

met ruim 35-jarige praktijk-ervaring zoekt passende werkkring.

Leidende Positie

of Technisch Vertegenwoordiger
bij Handelsfirma.

Brieven onder nr. 1768 bureau van dit blad.

HANDELSMERKEN

Opgave van nationaal ingeschreven Handelsmerken voor onze branche, samengesteld door Van der Graaf & Co's Merkenbureau N.V., Amstelstraat 14-18, Amsterdam C. Dit Bureau verstrekt aan lezers, mits onder vermelding van ons blad, kosteloos volledige copie van een in de hieronder afgedrukte rubriek vermeld depot, hetwelk hen interesseert. Verzetstermijn tot 21 Juli 1935.

v.m. *Nevada*, 113986; Import Maatschappij N.V., Achterzeedijk 57, Barendrecht; wasmachines en wringmachines.

v.m. *Electrocentrum*, 114016; N.V. Handelsmij. Electrocentrum, Prinsengracht 357, Amster-



BRUMA

**TAFEL-
WANDVENTILATOR**

Voor wisselstroom 127 of
220 Volt 50 Hz.
Luchtverplaatsing: 10 m³/min.
Toerental: 1200 t/min.
Opgenomen vermogen: 10 Watt.



N.V. Electrotechnische
Mechanische Industrie
Utrecht - Holland

Kan in verschillende
standen worden ge-
plaatst, van verticaal
tot horizontaal.
Leverbaar in verschil-
lende aantrekkelijke
kleuren.

Prijs f 32.- Inclusief snoer en steker
Aantrekkelijke korting voor wederverkoop.



Verhoogt Uw omzet!
Verkoopt

ITHO
PLAFOND- RING- RAAM-
VENTILATOREN

Onmisbaar in:
Restaurants, bars, fabrieken,
laboratoria, werkplaatsen, can-
tines, garages, kantoren, wacht-
spreek- en woonkamers, keu-
kens, vergaderzalen.

3 jaar garantie
Levering via de groothandel



The
BRITISH THOMSON-HOUSTON
co. Ltd.

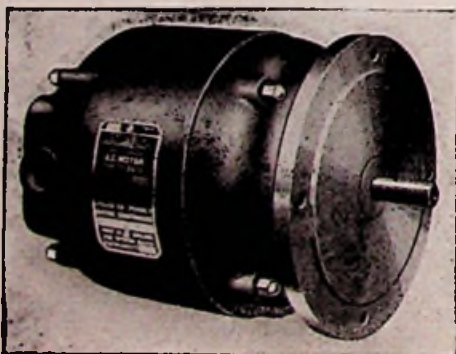

Zelfaanlopende éénfase wisselstroom-
motoren-druipwaterdicht-uitgerust met
glijdlagers voor flensmontage

N.V. INTERNATIONALE TECHNISCHE EN CHEMISCHE HANDELMIJ.

N.V. „INTECHMIJ“

S-GRAVENHAGE, KONINGINNEGRACHT 72
TELEFOON 182635 - 182636

EEN BUSCH-JAEGER-SCHAKELAAR

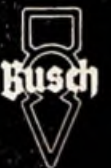

EEN KWALITEITS-SCHAKELAAR

A 103

Dit van ouds bekende materiaal wordt geleverd door:

- | | | |
|--------------------------------------|----------------|-------------------------|
| W. HELMS | Amersfoort | Nieuwstraat 17 |
| W. HELMS | Deventer | Walstraat 17-19 |
| N. V. INGENIEURBUREAU DOORMAN | Rotterdam | Mauritsweg 59 |
| BRINKMAN & GERMEERAD N. V. | Enschede | Walstraat 35 |
| W. HAAS | Heerlen | Kempkensweg 3 |
| ANT. KASDORP | Raermond | Venloseweg 4 |
| N. V. ELECTRO OFRA | Venlo | Straelseweg 37-39 |
| J. K. BUSBROEK | Zwolle | Kemperstraat 9 |
| ROOD & KAHLE | Bergen op Zoom | Potterstraat 40 |
| GEBR. van d. VEEN | Leeuwarden | Grote Kerkstraat 15 |
| N. V. SCHOLTEN'S HANDELSMAATSCHAPPIJ | Hoorn | Nieuwstraat 15 |
| N. V. GEMA | Groningen | Oude Boteringestraat 57 |
| H. C. J. VREDENBURG | Hengelo | Willemsstraat 63 |

WIN EEN ZOMERVACANTIE

met een goed verkoopargument!

Directie en redactie van Electro Radio Mercurus zijn benieuwd wie de beste verkoper is onder de vele abonné's van dit blad. Hem (haar) die deze eretitel blijkt te verdienen, staat een aardige bijdrage onzerzijds in zijn (haar) zomervacantie te wachten.

Bedoeling van de prijsvraag

Wij hebben twee verkoopgesprekken laten opstellen; een speciaal op de detailhandelskant van onze branche betrekking hebbend en een meer ingesteld op de ambachtelijke zijde. Deze gesprekken hebben twee kenmerken: ze zijn onvoltooid en ze dreigen mis te lopen. Opgave voor onze lezers is nu, de gesprekken te voleindigen op een dergelijke wijze dat de bijna afgesprongen koop toch doorgaat. Deze aanvulling mag ten hoogste 50 woorden tellen.

De Prijs

Er wordt voor deze prijsvraag slechts één prijs uitgelooft — maar wat voor een! Wie als beste verkoper uit de bus komt, wint een zomervacantie. Dit wil zeggen, hij ontvangt een geldbedrag van f. 150,— (honderd en vijftig gulden) dat hij naar verkiezing aan zijn vacatiebudget kan toevoegen.

Voorwaarden

Wat dus voor deze prijsvraag gevraagd wordt, is feitelijk niets anders dan het dagelijkse werk onzer abonné's. Alleen

wordt de draai welke u aan het bijna mislukte verkoopgesprek geeft, niet beoordeeld door de klant, doch door een jury. Deze wordt gevormd door directie en redactie van dit blad en drie uiterst bekwame collega's; twee winkeliers/installateurs en de verkoopleider van een onzer grote handelsondernemingen. Uiteraard kan over de beslissing van de jury (die geen prijs behoeft toe te kennen, mocht het gehalte der inzendingen dit wenselijk maken) niet gecorrespondeerd worden.

De redactie zal zorg dragen dat de overige juryleden onbekend blijven met de namen der inzenders. De inzenders staan aan de redactie het recht af, inzendingen -al of niet van commentaar voorzien, doch zonder naam- in Electro Radio Mercurus te publiceren.

Inzenden der mededingingen

Het eerste verkoopgesprek vindt u hieronder; het tweede volgt in het nummer van 30 Mei. De op te stellen vervolgen (genummerd I en II) zende men *tussen 20 Mei en 15 Juni* aan onze redactie. (Dus niet nu direct het vervolg van onderstaand eerste gesprek inzenden!) Het gepubliceerde deel van het gesprek neme u niet over; uw inzending omvat alleen het aansluitende deel van maximaal 50 woorden. De uitslag wordt bekend gemaakt in ons nummer van 27 Juni.

Deelname aan deze prijsvraag staat alleen open voor hen die blijkens ons abonnementenregister betalende abonné op ons blad zijn.

Het bijna mislukte gesprek (I)

De Maandag is een moeilijke dag voor John. Welke omzet gehaald zal worden, is nooit te voorspellen. Maar vooral de eerste dag van de week is als een gesloten boek. En steeds overvalt hem dan dat idee van „'t is louter geluk, als ze bij je willen kopen". 't Is pessimistisch gedacht. Hij weet 't beter. Zijn producten door en door kennen en . . . er enthousiast voor zijn, dat is voorlopig voor hem de voornaamste taak. Daardoor moet hij zijn omzet opvoeren.

Vol goede bedoelingen ontvangt hij zijn eerste klant. Een strijkbout is het verlangen van de dame. Haar vorige bout is reeds 15 jaar oud en nu hij weer defect raakte, leek het haar verstandiger om een nieuwe aan te schaffen. Dat was volgens John een goed beleid, . . . „en of mevrouw al bekend was met die moderne strijkbouten met automatische temperatuurrege-

ling?" Het drong niet direct tot mevrouw door, waarom aan een bout ook nog een regelaar moest zitten. Maar, zoals gezegd, John *kende* zijn artikel en hij was vol van die automatische bouten. „Mevrouw, als ik getrouwd ben, komt er nooit een ander in huis. Een gewone bout is eigenlijk uit de tijd!" En al sputterde mevrouw „dat ze toch altijd prettig gewerkt had met haar oude bout": John wist haar toch te overtuigen van de grote voordelen van de automatische bout. Dat de „baas-zelf" de winkel binnengekomen was, inspireerde hem nog meer, zodat alléén de automatische bouten werden uitgesteld.

Mevrouw was al gewonnen, tot . . . zij de prijs hoorde „Ja, maar dat is te veel, hij moet betaald worden van 't huishoudgeld, en om nu weer te beginnen met zo'n *gewone* bout, daar voel ik ook niet veel voor . . ."

ZOU DE VERKOOP NU HELEMAAL AFGESPRONGEN ZIJN ?

HOE KAN DE PATROON DE SITUATIE REDDEN ?

Nieuwe **Therma** Huishoudelijke Apparaten

Geheel automatisch werkende koffiefilter. Inhoud 1 liter. Aansluitwaarde 1000 W.

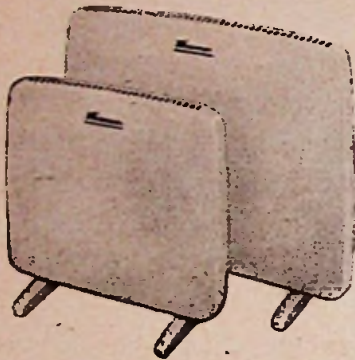
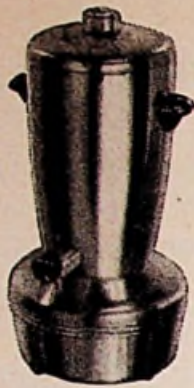

Donker gloeiende, transportabele kachels met geheel gesloten vòr- en achterzij
Aansluitwaarde resp. 1200 en 2000 W.

E.M. ELECTROSTOOM N.V.

Postbus 301 - Rotterdam - Telefoon 82720
Filiaal te Amsterdam - N.Z. Voorburgwal 28-30

Wieten en Van Dijk ELECTRISCHE PLAAT RADIATOREN

ELEMENTEN IN GESLOTEN BUIS

	Type P. 5150 - 1750 of 2250 W.	Bruto	f 98.50
	" P. 5100 - 1000 of 1500 W.	"	f 72.50
Voltage	" P. 5075 - 500 of 750 W.	"	f 62.50
naar	" P. 5050 - 500 of 750 W.	"	f 52.50
verkiezing	" P. 5025 - 250 W.	"	f 42.50

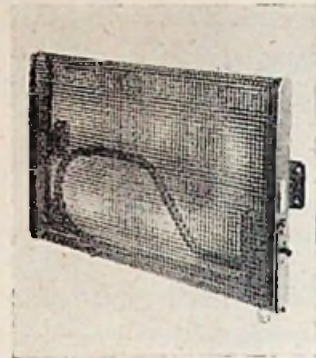

Uitgevoerd in geperforeerde plaat, zonder schakelaar, volgens bovenstaande prijzen.
In wandmontage of verplaatsbare uitvoering.
Met schakelaar meerprijs f. 5.—
In gesloten plaat meerprijs f. 10.—
Kleur: crème, brons, zwart of naar keuze.
Catalogus wordt U op aanvraag gaarne toegezonden.
Leverbaar via de handel.

MACHINE EN APPARATENFABRIEK **Wieten en van Dijk**
Burgemeester Patijnlaan 50 te Zeist — Tel. K 3404-2683



FANAL
METZENAUER & JUNG

- ▲ Op- en inbouw modellen
- ▲ Normale en geheel waterdichte uitvoering
- ▲ Knoppen met elk gewenst opschrift
- ▲ In gietijzeren, plaatstalen of bakelieten huis

Drukknoppen

Uitgebreide geïllustreerde catalogi gratis op aanvraag

Fabrieksagent:

ELECTRO IMPORT

POSTBUS 60 • ZAANDAM • TEL. K 2980-2146



Alle types Stofzuigers en Strijkijzers van het fabriekaat „RUTON“ kunnen wij U direct uit voorraad leveren.

Levering

van Stofzuigers

op

CISTOFA condities.

N.V. Handelmaatschappij

ELECTRO METAAL
A.C.v. Rijn

Piet Heinstraat 102 - Telefoon 334366 - DEN HAAG

DE MAN VAN DE MAAND

In sommige oren klinkt het nog steeds wat vreemd, dat iemand die Blik heet, een fabriek van elektrische apparaten en metaalwaren opricht. Grapjes op deze combinatie zijn dan uiteraard vrij gemakkelijk te vinden; dit is heel niet erg, zolang de kwaliteit van de producten is zoals ze is.

Enkele zeer sprekende en typerende punten komen aan het licht, als men spreekt met deze Joseph Blik, directeur van Rudolf Blik te Den Haag. Daar is vooral de gelukkige verbinding tussen verleden en toekomst. Van zijn vader leerde hij de diepe waardering voor het zo perfect mogelijk volbrachte handwerk. Toen hij tot oprichting van zijn eigen fabriek kwam, noemde hij dien niet naar zichzelf, doch naar zijn zoon, het komende geslacht.

Was het, achteraf beschouwd en om er over te vertellen, al een interessante tijd, die eerste jaren uit deze eeuw in 's lands hoofdstad, wij menen dat het allesbehalve een „gemakkelijke” tijd was. De jonge Joseph Blik heeft dit terdege gemerkt.

Zijn vader, die diamantair was (eigen werkmaker, zoals dat heette, met een 60-tal knechten) meende zijn zoon niet beter voor te bereiden op het leven dan door hem in de praktijk te laten gaan. „Leren” was er in die tijd niet bij; een dubbeltje per week voor een avondschool, die geen vakschool was, leek zonde van het geld. Daar tegenover was f 400,- per jaar om het vak te leren, alleszins nuttig besteed.

Zelf vader geworden zal Joseph beseffen, dat de tijd anders is geworden, hij laat zijn zoon economie studeren en zijn dochter minstens de acte A. en B. voor het Voorbereidend onderwijs halen, om ook een „vak” te beheersen. Jong zal hij ze ook naar het buitenland sturen om de talen te leren beheersen.

Voorlopig heeft hij als jongen echter voor zichzelf de problemen op te lossen. Als hij elf jaar is en van school gekomen, ziet hij ergens op het Rokin een bordje „nette leerling gevraagd”; hij gaat zich aanbieden en aanvaardt zijn eerste betrekking bij Joseph B. Citroen, goud- en zilversmid. Wanneer je op het Weesperplein woont, op het Rokin werkt en daar om kwart vóór zeven aanwezig moet zijn, is vroeg opstaan de boodschap. Het ontbijt dat dan genuttigd wordt bij een waxine-pitje (de gaslamp aandoen is jammer, zo vroeg 's morgens) is zeker niet steeds een feestmaaltijd.

Is het weer al te slecht om die hele afstand te lopen, dan kun je voor de paardetram drie centen van vader . . . lenen om ze Vrijdags terug te betalen; dit leert je wel zuinig zijn.

Op de werkplaats is dan de taak van de leerlingen, officieel: kachels aanleggen, werkplaats schoonmaken en al dergelijke karweitjes meer, officieus: voor de grotere knechts de Nes in trekken om tabaksbladen te „verzamelen”, opdat de mannen kunnen pruimen. Model ingericht volgens onze begrippen was deze werkplaats zeer beslist niet. Alle werktuigen werden aangedreven met handkracht, maar erger was, dat de hygiëne zo goed als alles te wensen overliet. Het kon er in de letterlijke zin van het woord blauw zien van de zwaveldamp.

In deze omgeving werd gewerkt van zeven

uur 's morgens tot zes uur 's avonds, daarna moest de nette leerling de boel weer een beetje toonbaar maken en bijv. het handwaswater in keulse potten verzamelen: er konden schiffers goud en zilver inzitten! De dag was hiermee geenszins voorbij: om acht uur begon in de Da Costastraat de avondschool tekenen of boetseren!

Twice en 'n half jaar heeft deze betrekking



JOSEPH BLIK

geduurd, waarbij de heer Citroen over de jonge Blik dermate tevreden was, dat hij hem naar Parijs wilde sturen om het kunstsmeedwerk te leren, waarmee de laatste het geenszins eens was.

Liever ging hij het diamantvak in de puntjes leren, en waar kon dit beter gebeuren dan bij de grote Asscher. Als een der eersten slaagde hij voor het geenszins gemakkelijke examen van de pas opgerichte vakschool, zodat het er alle schijn van had, dat zoonlief getrouw de voetstappen van vader zou blijven volgen.

Toen hij negentien was geworden bracht hij zijn werkboekje echter terug bij de bond, met de boodschap dat hij de branche ging verlaten. Ook al meenden de grote Henri Polak en oom Jan van Zutphen: je komt toch weer terug — Blik ging in de electrotechniek.

De toenmalige firma Bouwens en Vorkink was in Amsterdam vertegenwoordiger van de Heemaf en enkele andere industrieën. Hier zette Joseph Blik de eerste schreden op het pad der electrotechniek. Handelen, studeren, éénmaal per jaar een paar weken naar Hengelo; en binnen tien jaar klom hij tot in de directeurszetel op.

Iets bereikt hebben is voor hem niet zo interessant als iets bereiken, daarom stapte hij in 1925 uit deze veilige directeurszetel om de leiding op zich te nemen van de betrekkelijk kleine N.V. Thabur. Hier viel weer opbouwwerk te doen, deze vrij kleine zaak op te werken tot een belangrijke handelszaak. Ook dit geschiedde op zodanige wijze, dat in vakkringen gezegd werd; wij zagen Blik vroeger als een gevreesde tegenstander, doch zien hem nu als een gewaardeerde medewerker en leverancier.

Intussen was de economische toestand van

ons land allesbehalve rooskleurig geworden; er kwamen bijv. nogal wat werklozen. Het gemeentebestuur van Den Haag kwam eens informeren, of er geen kans was, dat deze N.V. Thabur, die zoveel stofzuigers importeerde, geen kans zag, deze zelf te gaan fabriceren; men zou hiermee alweer een aantal werklozen aan werk kunnen helpen.

Ja, en dan volgt het een uit het ander. Oorspronkelijk werd er alleen maar gedacht aan het assembleren, dus gereede producten vervaardigen uit onderdelen, die men elders bestelde. Maar het bleek dat die onderdelen niet te verkrijgen waren, er zat dus niets anders op dan ze zelf te gaan maken. En wie eenmaal stofzuiger-onderdelen gaat maken, komt als vanzelf op andere producten, zodat het bedrijf veelbelovend mocht heten, toen de oorlog over ons kwam.

Reeds in Augustus 1941 waren er niet minder dan twee Verwalters, onder wier niet-ziende ogen ondanks alle verboden toch stofzuigers vervaardigd werden. In 1942 werd de heer Blik uit het bedrijf verwijderd, kort daarop volgden Scheveningen, Westerbork, en Theresienstadt, waar de bevrijding door de Russen geschiedde. Dit waren niet de vrolijkste jaren in dit afwielende leven.

Bij terugkomst was de fabriek begrijpelijkerwijs geplunderd tot de laatste draadnagel en de laatste stoel. Opbouw van het industriële en het handelsapparaat, alleen uit geheel eigen kracht, leek toch wel wat erg veel gevraagd. Dies besloot de teruggekeerde, zich alleen op de fabricage toe te leggen en werd de N.V. Rudolf Blik opgericht, waarover wij wel niet veel behoeven te vertellen. Al zal nog niet ieder weten, dat hier momenteel 1800 stofzuigers en 1500 strijkijzers per week geproduceerd worden en al is zeker nog niet bekend, dat men binnenkort hoopt te starten met de bouw van een geheel nieuwe fabriek, frontlengte niet minder dan 100 meter!

Wie zo werkt behoeven wij eigenlijk niet eens te vragen naar de manier, waarop hij zijn vrije tijd besteedt, is er toch eens een avondje vrij, dan komt de viool voor de dag (wij weten niet of het de eerste of tweede is!) en wordt er wat muziekgeschiedenis beoefend.

Ontwerpen electrische kacheltjes

Enige nummers geleden maakten wij melding van een prijsvraag: ontwerp een electrisch kacheltje.

Het Instituut Industriële Vormgeving, dat deze prijsvraag uitschreef, kan zeker tevreden zijn: 40 inzendingen kwamen binnen. Een commissie, waarin zitting hadden G. Rietveld, Arie Verbeek, Ir. J. H. v. d. Bergh en Mej. S. Kockoek heeft de inzendingen beoordeeld en de aanmoedigingsprijzen (f 150,- totaal) verdeeld over drie ontwerpen. De winnaars der prijzen zijn S. Aardewerk, Den Haag; G. M. Hahn, Amsterdam en een team Jongejans-Bous-Penraat, Amsterdam. De ontwerpen gaan nu naar fabrikanten die er een keuze uit kunnen doen.



Van Venlo via Moskou naar Tokio, van Tokio via Melbourne naar Kaapstad en vandaar door de Sahara weer naar Venlo terug...

25.000 km.

In drie jaar tijd leverden wij deze afstand aan draad alleen al voor het telecommunicatie-gebied in Nederland. Daarnaast produceren wij nog vrijwel alle andere soorten draad.

Wat voor draad U ook nodig mocht hebben:

Pope maakt het!

.....Vraag alle gezonde inlichtingen aan onze alleenvoortegwoordigster voor Nederland. Zij zal U graag met raad en daad bijstaan.

TECHNISCHE
HANDELONDERNEMING
"ROMAL"
Plomporengracht 12
Utrecht - Tel. 18041

N.V. POPE'S DRAAD- EN LAMPENFABRIEKEN VENLO - HOLLAND

**ALLES IN EN
UIT ÉÉN HAND:**

Philips	- Rijnstaal
Siemens	- Berec
Heemaf	- Berker
Industria	- A E G
Draka	- Ruton
Corodex	- Witte Kat
A.C.E.C.	- Blerick
Kalorik	- N.K.F.
Excelsior	- Nedap
Hazemeyer	- Itho
Berkelite	- v. Geel
Inventum	- Holland-Electro

HOLTRING
HAARLEM

Korte Spaarne 23-25
tel. 16255 10084

Tot uw noodzakelijke apparatuur behoort ook »Electro Radio Mercurus«

'N Rover WAST

VEEL VEILIGER...

dank zij de unieke constructie van het pulsator-systeem in de bodem, zodat de was niet verward kan raken en dus niet het minste te lijden heeft. Zelfs niet het fijnste zijden dames-ondergoed. De verchromd koperen binnenkant voorkomt daarbij nog roestvlekken.

VEEL GEMAKKELIJKER...

want 4 kilo wasgoed is in 3 minuten schoon, terwijl de volslagen grote regelbare wringer rubber rollen heeft van 35 cm. breed en 5 cm. dik.

VEEL VOORDELIGER...

omdat 'n ROVER een grote wasmachine is met de prijs van een kleine en eventueel ook zonder wringer wordt geleverd, want alle merken en maten wringers passen op 'n ROVER. Prijs fl. 398.- met wringer compleet. fl. 335.- zonder wringer. Geheel geëmailleerd en met verchromde lijsten afgezet.

Een echt pronkjuweel voor huisvrouwen.

Aantrekkelijke korting voor wederverkopers.



IMP. FIRMA Z. S. COHEN

OOSTERSTRAAT 33 TEL. K 5900/22917 GRONINGEN



Jung

„Technisch volmaakt van binnen,
aesthetisch zuiver van buiten“

Albrecht Jung · Schalksmühle i.W.
Elektrotechnische Fabrik

Bezoek s.v.p. Jung's expositie in
„Bouwcentrum" Rotterdam, Stands 252/1 t/m 4

Nieuwe producten

Laskap en -helm

Een fabriek van veiligheidsartikelen te Rotterdam fabriceert sinds enige maanden uit één stuk geperste en ge vulcaniseerde laskappen en dito helmen.

Het voor deze kappen en helmen gebruikte materiaal is fiber met een dikte van 1,5 mm, dat door het vulcaniseren in hoge mate vormvast geworden is, terwijl de hygroscoapie van het fiber tot een minimum is beperkt.

De binnenzijde zowel als de buitenzijde van de helmen en kappen zijn geheel geïsoleerd, daar de gebruikelijke nieten ontbreken. Hierdoor bestaat geen gevaar, dat het hoofd van de arbeider onder stroom komt wanneer deze in zeer nauwe constructies werkt.



De helmen en kappen worden geleverd niet een Athermal-lasruitje en een glazen spatruitje, die gevat zijn in een uit gewapend materiaal geperst raampje met zespunts bevestiging en een afmeting van 2" x 4 1/4". Het lasruitje en het spatruitje zijn door middel van een metalen springclip aan het raampje bevestigd, zitten muurvast en zijn toch gemakkelijk verwisselbaar.

De helmen en kappen zijn aan de voorzijde geheel afgesloten, zodat het hinderlijke leklicht wordt weggenomen en geen secundaire straling optreedt.

De helm is voorzien van een verstelbare hoofdband, met aan de voorzijde een lederen zweetband. De kap heeft een vederlicht aluminium handvat, dat met plastic is overtrokken.

Oscillerende ventilator

Een Haagse electrotechnische industrie heeft haar serie ventilatoren voor huiskamer- en kantoorgebruik uitgebreid met een nieuw model, dat zowel oscillerend als gefixeerd gebruikt kan worden. Deze VT 7 heeft een waaiër-diameter van 40 cm (16 ins) en is geschikt voor 3 snelheden, t.w. 875-700-500 t.p.m.

Speciale aandacht is besteed aan de tropenbestendigheid van alle onderdelen. Slechts de zoolplaat is van ijzer, terwijl alle overige onderdelen vervaardigd zijn van corrosiebestendige legeringen. De beschermkorf bestaat uit vernikkeld staal draad, de startcondensator is geïmpregneerd en gecomponeerd.

De krachtige condensatormotor start in alle

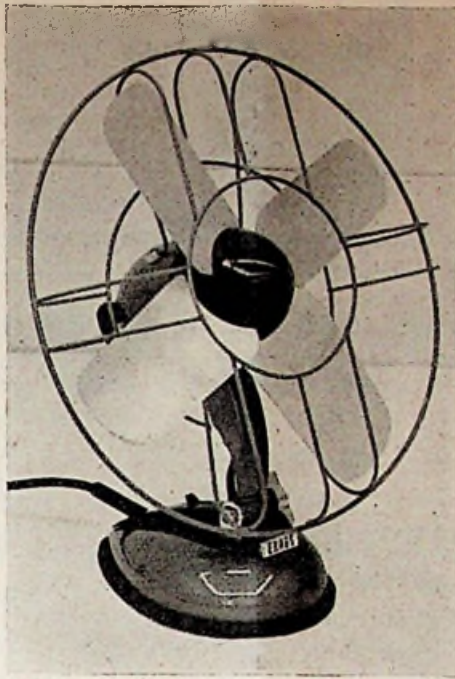

snelheden. De glijdlagers zijn zelfinstellend en behoeven geen nasmering.

Het geringe geruis van motor en waaiërladen maakt de ventilator bijzonder geschikt voor het gebruik in slaapkamers. Met behulp van een vleugelmoer kan de ventilator geschikt worden gemaakt voor staand en hangend gebruik.

De ventilator voldoet geheel aan de eisen van de C.E.E. (International Commission for Regulation and Control of Electric Equipment).

De ventilator kan geleverd worden in alle normale stroomsterkten tussen de 110 en 250 volt, 50/60 perioden, en is uitgerust met een snoer van 2 1/2 meter, (2 yards 2 ft). Het netto gewicht bedraagt 7 1/2 kg (16 1/2 bs); het verpakt gewicht 13 1/2 kg (29 3/4 lbs). Inhoud van de verpakking is 0,11 m³ (3,85 cuft).

Speciale aandacht is aan de verpakking besteed, waardoor beschadiging tijdens het transport is uitgesloten.

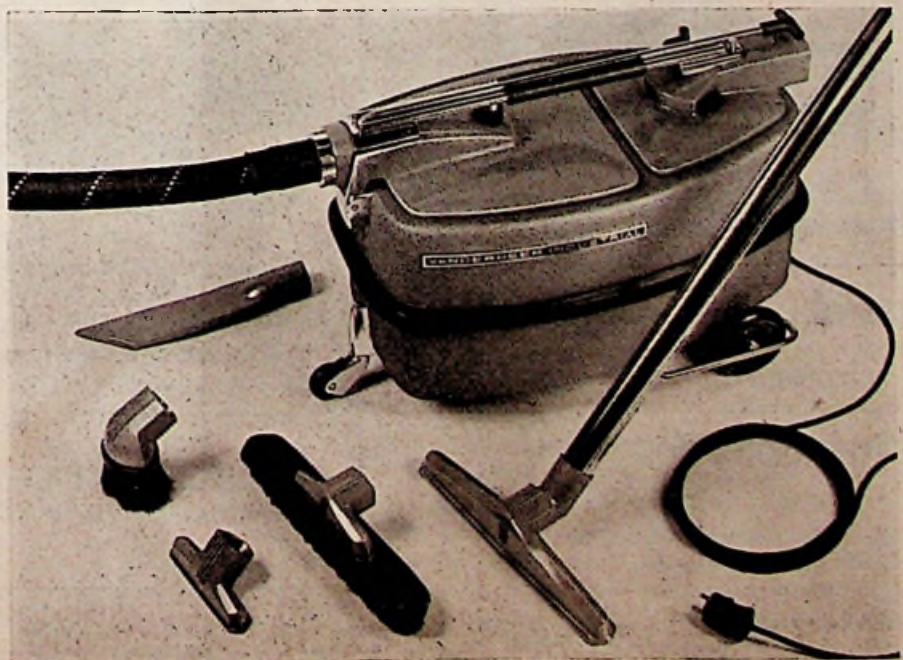

(Oliché: v. d. Heem N.V., Den Haag)

Diversen

Philips meldt weer een hele serie nieuwe producten: een radio-ontvanger voor het middengolfgebied, in de lage prijsklasse, welke in twee uitvoeringen gebracht wordt.

Gekleurde lampen worden in Eindhoven niet meer bespoten, maar volgens een speciaal emailleer-procédé bewerkt dat diverse voordelen biedt.

Er is een nieuw, stof- en waterdicht trogarmatuur voor 2 buislampen alsmede een gevelarmatuur voor twee buislampen.

Voor huishoudelijke en andere apparaten werd een tweetal nieuwe contactstoppen van Philite persstof vervaardigd. En de serie electrolytische condensatoren is met enkele nieuwe typen uitgebreid.

Grote stofzuiger

Het assortiment stofzuigers van een onzer grote fabrieken is uitgebreid met een nieuw model IS 150.

De letters IS zijn de beginletters van Industrie en stofzuiger, er blijkt dus uit dat het bedoelde model niet voor huiskamergebruik is. Echter moet men het woord industrie niet in al te enge zin nemen; de stofzuiger is bedoeld voor alle grote ruimten, waar de capaciteit van de traditionele stofzuiger te gering is.

Uitgerust met het 600 watt aggregaat AG 290, heeft hij een luchtverplaatsing van 35 liter per seconde bij 1500 mm zuighoogte (de overeenkomstige cijfers van de SZ 175 zijn: 375 watt, 18 liter/seconde en 1200 mm zuighoogte) en is daardoor in staat grote hoeveelheden stof tot zich te nemen.

Agregaat en stofzak zijn gehuisvest in een elegante stalen ketel met robuuste, lichtmetalen deksels. Men kan met behulp van de handige trekstang met zijn stofzuiger rijden en manoeuvreren.

De stofzak is zeer groot en kan à la minute worden géledigd, hetgeen wel nodig is bij een stofzuiger die vele uren daags zal worden gebruikt in de fabrieken, scholen, warenhuizen, kerken, bioscopen, openbare gebouwen en dergelijke, waar hij voor bestemd is. De gehele bouw is op zwaar en langdurig bedrijf berekend: grijze lak, zware rubber stootrand, grote massieve rubberwielen, alsmede hulpstukken, alles wijst op doelmatigheid zonder dat echter sierlijkheid er onder lijdt.

„EDY” WASMACHINES

met CENTRIFUGE

compleet fl. 595.—

via de handel levert:

KUIPERIJ BAKKER

Dijk 12 - Alkmaar - Tel. K 2200-4268



START STOP

De automatische tijdschakelaar in tussensteekvorm wordt tussen het stopcontact en het apparaat geplaatst. Schakelt in of uit.

Type II. Schakelt 6 Amp. Schakeltijd max. 1½ uur, minimaal 1 minuut. O.a. voor bestralingslampen, permanent-wave machines, motoren, radio-apparaten, galv. baden, steriliseer-apparaten.

Nieuw type III voor 2 en 3 fasen-aansluiting plus aarde. Geschikt voor wisselstroom 0/250 V. en draaistroom tot 380 V. Cap. 10 amp. Geschikt voor wasmachines, fornuizen, comforen, ovens, enz. enz.

Vraag vandaag nog uitvoerige circulaire no. 507 bij Uw grossier. Bij 2 stuks mooie etaleerkaart gratis.

Imp. C.V. Hapé, Nieuwe Herengracht 11, Amsterdam-C. - Telefoon 48882.

Een Nederlands kwaliteitsproduct!

ZAKLANTAARNS

BORST EN BREUNIS
BRINKLAAN 122 APELDOORN
TEL. 5942
NA 18 UUR TEL. 3815



KOELKASTEN

Vergroot Uw omzet en verhoogt Uw netto-winst door:

**ADEM
PHILIPS
WALLIS**

kwaliteits koelkasten te verkopen

Zeer aantrekkelijke handelaarskorting

ELECTROCENTRUM

AMSTERDAM-C.

Arnhem - Eindhoven - Leeuwarden
Roosendaal - Rotterdam - Zwolle

NIEUW!

NIEUW!

THANS VERKRIJGBAAR

de door de pers, film en radio veelbesproken

Papieren Dustex-Stofzuigerzakken

Winkelprijs 3 stuks f 0.50

Detailisten hoge korting

FIRMA „DUSTEX”

AMSTERDAM - Alb. Cuypstraat 222

Telefoon 24877 en 94208

NIEUW!

NIEUW!

Natrium- en kwiklampen

Werking, eigenschappen en toepassingsmogelijkheden.
2e druk, formaat 14x21 cm, 115 pag. 64 figuren en V tabellen.

Prijs gebonden
f 4,25

Dit boek behandelt de uitvoerige rij van gasontladinglampen, omvattend natriumlampen, hogedrukkwiklampen, super hogedruklampen, lagedruklampen en neon- en glimlampen, waarbij de eerste helft van het boek dan nog gewijd wordt aan een inleiding in het wezen van het licht, elektrische begrippen en de algemene werking van gasontlading.

Het is bestemd voor de algemene voorlichting van **installateurs**, verkopers van lampen en van hen, die zich omtrent de toepassingsmogelijkheden willen oriënteren. Veelvuldige en duidelijke foto's van de besproken lampen en ornamenten verduidelijken de tekst.

Verkrijgbaar in de erkende boekhandel en bij

N. V. UITGEVERS MIJ DILIGENTIA, KALVERSTRAAT 35 - AMSTERDAM

VIDOR batterijen
DUREN TOCH LANGER

IMPORTEUR:
REMA - ELECTRONICS
BRONCKHORSTSTRAAT 14
AMSTERDAM TEL. 95741

Wist U,

dat GEVESTIGD is aan de RIJS-
WIJKSEWEG 252 te DEN HAAG,
Telefoon 115374:

Stofzuigergroothandel

J. Bleyé.

Daar wij gespecialiseerd zijn in
Stofzuigeronderdelen, kunt U
voor uw problemen op Stofzuiger-
gebied bij ons terecht.

Hoogachtend, J. Bleyé



GAAT U OOK OP REIS?

Mogen wij U over de deviezen-slagboom heen helpen?

In onze valuta-folder vindt U alles wat U omtrent de deviezen-
voorschriften **moet** weten.

Op aanvraag wordt U deze folder gaarne ter hand gesteld of
franco toegezonden door een der kantoren van de

NEDERLANDSCHE MIDDENSTANDBANK N.V.

Ruim 100 vestigingen in Nederland.



Toeleverings-overeenkomst

UITBREIDINGSKANS VOOR AMBACHT

Twee samenvallende verschijningen verdienen verhoogde belangstelling van ambachtsmensen.

In het rapport over ambachtsefficiëntie (dat in ons nummer 193 besproken werd) is vrij uitvoerig gesproken over „toelevering”. Ter gelegenheid van de Jaarbeurs werd door de Contactgroep Opvoering Productiviteit een actie gevoerd om de idee van uitbesteding en toelevering te propageren en verscheen een desbetreffende C.O.P.-rapport *Uitbesteden van werk*.

Uiteraard is de C.O.P.-actie het meest gericht op de industrie, in het bijzonder op de metaalnijverheid. Het rapport ambachtsefficiëntie beziet, even vanzelfsprekend, de kwestie in hoofdzaak van het ambachtsstandpunt, doch heeft ook oog voor het industriële.

Ambacht en industrie

Nu is de grens tussen ambacht en industrie al zeer moeilijk te trekken, en de „kloof” tussen deze beide niet zo diep als sommigen het wel eens doen voorkomen. Wij zouden geneigd zijn te stellen dat in menig geval een goed ambachtsbedrijf gelijk gesteld mag worden (met wat goede wil) aan een industrieel bedrijf. En . . . het staat vast dat menig industrieel bedrijf niets anders is dan een sterk gegroeid ambachtsbedrijf! Met name in de metaalnijverheid en de electrotechnische industrie zijn er vele groten aan te wijzen die in feite als ambachtsman begonnen zijn.

Uit het oogpunt van het toeleverings-vraagstuk lijkt dit feit ons enkele consequenties in

gunstige zin te hebben. De industrie staat (betrekkelijk) nog dicht bij het ambacht, zal hiervoor dus nog wel iets „voelen” en dit ambacht iets „gunnen”. (Hoewel zeker pertinent vastgesteld moet worden, dat in het gehele vraagstuk-complex „altruïsme” of gevoelskwesties voor geen halve cent meespreken!)

Anderzijds weet de verstandige ambachtsman dat zijn uitgroeimogelijkheden voorlopig nog niet uitgeput zijn, hetgeen ons de toelevering tot een begerenswaardig iets lijkt te maken.

Uitbesteding en toelevering

De vraag dient nu beantwoord: wat verstaan moet worden onder uitbesteden en toeleveren. Om de tekst van het C.O.P.-rapport te citeren: „Onder uitbesteding wordt verstaan het laten maken of geheel of gedeeltelijk laten bewerken van delen van het eindproduct. Soms wordt onder het begrip uitbesteden mede verstaan het door derden laten verrichten van diensten ten behoeve van het fabricageproces.”

Het bedrijf dat de orders voor bepaalde onderdelen-fabricage geeft, besteedt uit – de andere partij is dan het toeleveringsbedrijf: het levert onderdelen en/of diensten aan de uitbesteder.

Duidelijk is, voor wie over dit idee even nadenkt, dat het enerzijds (daar waar het doorgevoerd kan worden) enorme voordelen zal bieden – dat anderzijds echter de problemen welke opgelost moeten worden, zeker niet te onderschatten zijn. Al moet hierbij direct vastgesteld worden dat de reeds ver gevorderde en

hopelijk nog verder door te voeren normalisatie een geweldige vereenvoudiging van deze problemen oplevert.

Hiernaast echter blijven voldoende moeilijkheden over – hetgeen echter zeer beslist niet wil betekenen dat daarom over het vraagstuk maar niet verder gedacht hoeft te worden.

Integendeel. Moeilijkheden kunnen overwonnen worden, als ze eenmaal goed onderkend zijn.

Overleg en samenwerking

Wellicht komen er, wanneer we het gehele complex uit het ambachtelijke oogpunt bezien, nog specifieke moeilijkheden naar voren. Wij denken met name aan de omvang, personeelsbezetting, outillage, van vele ambachtsbedrijven. Vanzelfsprekend lijkt het, dat hier overleg en samenwerking zal kunnen helpen. Wij denken aan de mogelijkheid dat een bepaalde grote onderneming een opdracht zou willen uitbesteden aan een ambachtsbedrijf, doch dat dit te klein is voor de volledige uitvoering. Is dan geen oplossing te vinden in het uitbesteden aan een combinatie van ambachtsbedrijven – indien deze enigermate garantie kunnen geven voor een uniforme uitvoering?

Eenvoudig ligt deze oplossing zeker niet; is ze echter ook onmogelijk?

Kan het ambacht niet vooral ingeschakeld worden bij de uitbesteding van diensten welke een (of misschien zelfs meer) grote bedrijven zouden willen uitbesteden?

Mogelijkheden lijken hier zeker te liggen, al liggen ze dan niet voor het opscheppen. Zaak is slechts dat „het ambacht” zich zo intensief mogelijk in het gehele uitbestedings- en toeleveringsvraagstuk verdiept om er uit te halen wat er maar met mogelijkheid in zit.

Overleg en samenwerking zullen hier zeker wegen vinden om tot uitbreiding van ambachtsbemoeiing te geraken.

Studie Verlichtingsartikelen

In Electro Radio Mercur nr. 192 van 7 Maart publiceerden wij de spertijdsbeschikking voor het verlichtingsartikelenvervaardigingsbedrijf.

Deze beschikking kan 2x verlengd worden voor de duur van 6 maanden. De bedoeling van deze procedure is, dat intussen het Ministerie van Economische Zaken voorbereidingen zou treffen om het vervaardigen van verlichtingsartikelen in te passen in het raam van de Vestigingswet Kleinbedrijf 1937.

Eén en ander brengt mede, dat door de aspirant-vervaardigers van verlichtingsartikelen een vakexamen zal moeten worden afgelegd. Tot de te examineren vakken behoren onder meer de volgende:

Materialenkennis, kennis van halffabrikaten en onderdelen, kennis van de vervaardiging van de voornaamste onderdelen, lichttechniek, kennis der lichtbronnen, kennis van het verwerken van metaal en hout met derzelve toepassingsmogelijkheden, kennis van het vervaardigen van utiliteitsverlichting, zelfstandig ontwerpen van verlichtingsstukken en verlichtingsinrichting van kamers, gebouwen, ateliers of werkplaatsen.

De Vereniging van Fabrikanten van Verlichtingsartikelen en Aanverwante bedrijven verzorgt een schriftelijke opleidingscursus voor dit examen. Belanghebbenden kunnen zich tot het verkrijgen van nadere inlichtingen wenden tot

het secretariaat van bovengenoemde Vereniging, Keizersgracht 808 te Amsterdam, telefoon K 2900-40601. De secretaris aldaar zal gaarne alle gewenste inlichtingen verschaffen.

Ook in stallen voorzichtig met electriciteit

Het spreekt wel vanzelf dat ook in stallen, zo goed als waar elders, voorzichtigheid betracht dient te worden met alle electriciteit. Onlangs werden op een boerderij zes op stal staande koeien gedood. De oorzaak was dat de kettingen waarmee de dieren vastgebonden stonden, onder spanning kwamen als gevolg van een isolatiedefect bij een buis van een lichtleiding.

Een overeenkomstig defect in een contactstop kostte het leven van drie andere koeien.

Wie leidingen aanlegt is niet slechts verantwoordelijk voor mensen, maar evenzeer voor dieren: zorgen dat alle leidingen aan de gestelde eisen voldoen, is noodzaak!

In een keurig uitgevoerd boekje delen Gebrs. Timmermans, Venlo-Kessel, allerlei gegevens mede over de diverse typen Rondo wasmachines welke zij in de handel brengen. Aangezien het boekje de lezer zeer volledig inlicht is bestuderen (en bewaren) zeer aan te bevelen.

Een volledige prijslijst van machines en onderdelen is bijgevoegd.

Beitels op freesmachines

In de serie publicaties van de Arbeidsinspectie is verschenen: „Bevestiging van beitels op freesmachines”. Hierin worden aanwijzingen gegeven voor het gebruik en het opspannen van beitels op freesmachines.

Acetyleencompressoren

In dezelfde serie is verschenen: „Aanwijzingen voor de inrichting, de opstelling en het gebruik van een acetyleencompressor, welke niet is bestemd voor het vullen van acetyleendisousflessen”.

Beide publicaties zijn verkrijgbaar bij de Centrale Dienst der Arbeidsinspectie, Nieuwe Uitleg 12 te 's-Gravenhage. De prijs bedraagt f 0,25 per exemplaar; toezending volgt na storting van dit bedrag op girorekening 425088.

In ons bericht over het nieuwe zakenpand van C. W. v. Rijn te Amsterdam is, buiten ons toedoen, een mogelijkheid tot misverstand geslopen. De laatste zin zou de gedachte kunnen doen post vatten dat de heer v. Rijn van enkele industrieën (waaronder Stork) de alleenvertegenwoordiging had. Zeker voor Stork is dit niet juist; als grossier verkoopt de heer v. Rijn producten van Stork zoals vele andere grossiers doen; hij is echter geen alleenvertegenwoordiger.

ELECTRISCHE KLOKKEN



Messing verchroomde wandklok
28-30-33 en 37 cm buitenwerks
Schriftelijke garantie

Reizigersbezoek, of
toezending catalogus
met meer dan 80
afbeeldingen van
pendulettes,
wandklokken,
wekkers enz.,
op aanvraag.

**B. HILBINK
AMSTERDAM**
KLOVENIERSBURGWAL 70
TELEFOON 48126



Steeds
frisse lucht
in Uw koelkast
met een

Noritfilter

N.V. ALGEMEENE NORIT MIJ. 2e WETERINGPLANTSOEN 15. AMSTERDAM

VRAAG FOLDERS EN NADERE INLICHTINGEN

WAAROM komen voor straatverlichting, slachthuizen, zuivel-
fabrieken, textielabrieken, keukens, wasserijen,
ververijen, garages e.d.

DE ARMATUREN VOOR TL-LAMPEN VAN DE FIRMA
G. SCHANZENBACH & Co., G.m.b.h., FRANKFURT, bekend
onder de naam „SCHACO” fabrikaat steeds in aanmerking?

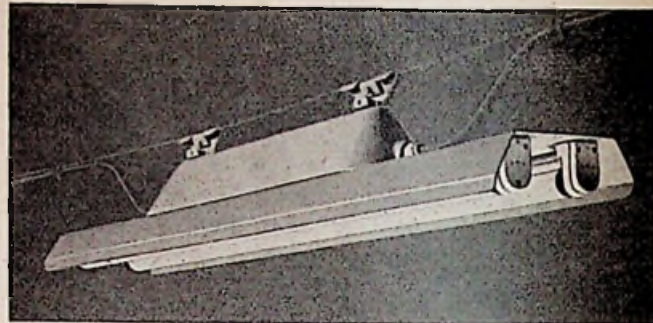

OMDAT het „SCHACO” materiaal zeer gemakkelijk te
monteren en beter van constructie is. De lange
levensduur maakt dit materiaal uiteindelijk goed-
koper.



Aanvragen bij:

B. H. v. d. Beke Callenfels

Prinsengracht 759 - Amsterdam-C
Tel. 33725

DE BATTERIJ

2x de levensduur van



MET DE TIJGER

een gewone batterij!

IMPORTRICE: MARYNEN - DEN HAAG

Op aanvraag
zenden wij U gaarne
contracttarieven.



AGGREGATEN MET BENZINE-
OF DIESELMOTOR,
ALLE TYPEN LEVERBAAR

OMVORMERS MET INDIVIDUEEL
LLOYDS KEUR
OF TYPE CERTIFICAAT

BREMER ELEKTROMOTOREN-WERK G.m.b.H.
REINHOLD SCHUSTER

INLICHTINGEN: UNIAGENTS, SUMATRASTRAAT 205, DEN HAAG

MULTIVOX

verstevt de band met Uw klanten

Hebt U de elektrische installaties
van fabrieken, kantoren, magazijnen,
hotels, restaurants, drukkerijen,
ziekenhuizen enz. te verzorgen?
Dan kweekt U een extra goodwill
door de Bedrijfsleiding de vele voor-
delen uiteen te zetten van een
MULTIVOX-installatie voor interne
communicatie. Wij verstrekken U
gaarne de nodige inlichtingen.

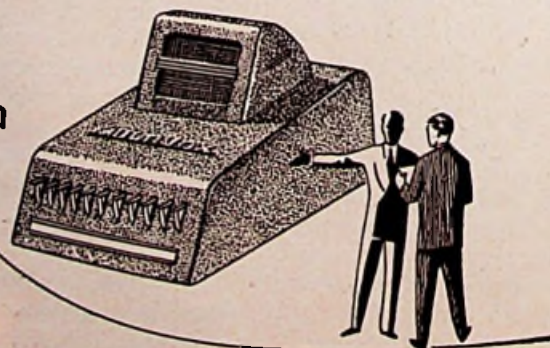

ELECTRO ACOUSTISCHE FABRIEK MULTIPER
1e van der Kunstraat 285
Tel. 116833 - Den Haag

Koninklijke onderscheidingen

In de traditionele lijst van per 30 April toegekende Koninklijke onderscheidingen komen ook weer enkele namen voor uit middenstands- en meer speciaal electrotechnische kringen.

Officier in de orde van Oranje Nassau werden (benoemd of bevorderd) Prof. Dr. F. v. Muiswinkel, voorz. middenstandsraad en oud-dir. E.I.M.; G. J. Schras, dir. Ned. Middenstandsbank; Ir. C. M. Cool, tech. adj. dir. prov. electriciteitsbedrijf Noord Holland; S. S. Eriks, dir. Philips Electrical Ltd Londen.

Ridder in de orde van Oranje Nassau: P. H. Vink, adj. dir. N.V. Philips Gloeilampenfabrieken; Th. Hoogestijn, hoofdinspecteur prov. electriciteitsbedrijf N.-Holland en W. Jongeneel, alg. vert. Philips Gloeilampenfabrieken in het Verre Oosten.

Huurkoopbemiddeling

Electrocentrum is overgegaan tot het lanceren van een huurkoopbemiddeling, aldus meldt het laatste nummer van de E.C. Bode. Met de bepaling dat de minimum-verkoop f 100,- bedraagt; verdere gegevens kan men bij Electrocentrum (Prinsengracht 357, Amsterdam vernemen).

Ook buitendien bevat deze bode, zoals gebruikelijk, veel lezenswaardigs, o.m. mededelingen over een te houden vrouwendag en een aandeelhoudersvergadering.

De firma Ph. Buttinger te Rotterdam meldt verhuisd te zijn naar de Rechter Rottekade 15b. Het telefoonnummer wordt 84636; datum van ingang was 4 Mei.

CISTOFA

Mededelingen voor aangeslotenen van Cistofa

OFFICIËLE MEDEDELINGEN

Afgevoerde adressen

Wij maken u er op attent dat de termijn van 6 maanden na het bedanken van de firma's Adriani N.V., Hoge der-A 23, Groningen en A. J. van IJzer, Nieuwe Prinsengracht 73-75, Amsterdam is verstreken, zodat deze grossiers thans geheel buiten Cistofa staan. Van hen mogen dus vanaf heden door bij Cistofa aangesloten detaillisten geen stofzuigers meer worden betrokken. *Uitvoerende Commissie.*

MEDEDELING VAN DE

FEDERATIE VAN
ELECTROTECHNISCHE
WERKGEVERS
ORGANISATIES

Secretariaat: Mauritskade 45,
's-Gravenhage, tel. 110585.

De boekhouding in de kleinhandel

Het Economisch Instituut voor de Middenstand heeft besloten tot het uitgeven van Wegwijzers, bestemd voor zeer brede kringen van de Nederlandse Middenstand.

Volgens het voorwoord van de voorzitter van de Raad van Beheer van het Economisch Instituut zijn dergelijke publicaties van groot belang. Er ligt een zekere spijt uitgedrukt in de zin dat dergelijke publicaties slechts een deel van de ondernemers nl. het -onder de Middenstand nog altijd kleine- lezende deel bereiken.

Deze Wegwijzers zijn bedoeld voor middenstanderszakenlieden, die vragen om de weg gewezen te worden naar de allervoornaamste grondslagen voor goed zaken doen en daarin wegwijst te worden gemaakt op eenvoudige, prettig verstaanbare wijze.

Als nummer één is verschenen „De boekhouding in de kleinhandel.” Behandeld wordt de noodzakelijkheid van het inrichten van een behoorlijke boekhouding in de kleinhandel, welke onkosten van de bruto-winst mogen worden afgetrokken ter berekening van de nettowinst, hoe men een inzicht verkrijgt in de gang van zaken, het begin van de boekhouding, het boeken van de dagelijkse handelsvoorvallen, enz.

Ook voor de ambachtsman heeft het lezen van dit boekwerkje zijn nut, tenzij men reeds over een behoorlijke boekhouding beschikt.

Het is verkrijgbaar bij het Economisch Instituut voor de Middenstand, Koninginnegracht 53 te Den Haag tegen betaling van 25 cent.

Vacantieregeling in het bouwbedrijf voor 1953

Vroeger genomen proeven inzake spreiding van de vakantie hebben zoveel bezwaren met zich gebracht, dat het Bouwbedrijf voor het jaar 1953 voor de bouwvakarbeiders in Nederland één vacantieweek heeft vastgesteld en wel de week van 27 Juli tot 3 Augustus.

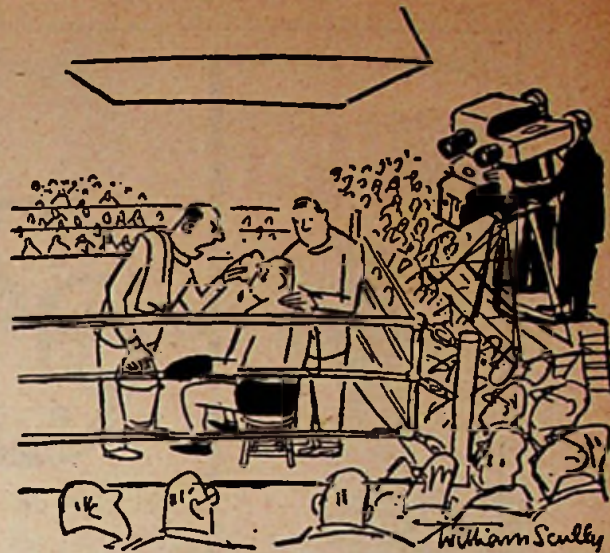

„Let deze ronde wat op je make-up, Willem; je werkt mee aan een t.v. uitzending!”

Duplicaat-middenstandsdiplooma's

Personen uit de watersnoodgebieden, die door de ramp niet meer in het bezit zijn van hun middenstandsdiplooma Algemene Handelskennis, worden tot 31 December 1953 in de gelegenheid gesteld, zonder kosten een duplicaat aan te vragen bij het Bureau Stichting Middenstandsexamen, Laan van Meerdervoort 96-a te 's-Gravenhage.

ELECTRO RADIO MERCUR

VEERTIENDAAGS VAKTECHNISCH TIJDSCHRIFT

met de mededelingen van:

Bedrijfsorgaan Electrotechnisch Ambacht en Detailhandel Mauritskade 45, 's-Gravenhage - Tel. 01700-110585

Federatie van Electro-technische Werkgeversorganisaties Mauritskade 45, 's-Gravenhage - Tel. 01700-110585

Nederlandse Vereniging van Electro-technische Werkgevers Mauritskade 45, 's-Gravenhage - Tel. 01700-110585

Nederlandse Kath. Bond van Electro-technische Werkgevers St. Antonius Ten Hagestraat 13, Eindhoven - Tel. 04900-4425

Nederlandse Electro-technische Winkeliers Organisatie Mauritskade 45, 's-Gravenhage - Tel. 01700-114867

Nederlandse Vereniging van Neon Installateurs Mauritskade 45, 's-Gravenhage - Tel. 01700-110585

Stichting Centraal Instituut voor de Stofzuigerhandel (Cistofa)

Afd. Detailhandel Mauritskade 45, 's-Gravenhage. Tel. 01700-114867

Nederlandse Vereniging van Nettenbouwers Mauritskade 45, 's-Gravenhage - Tel. 01700-110585

Mauritskade 45, 's-Gravenhage - Tel. 01700-110585

Zendt bij niet juiste adressering het verbeterde kruisbandje in enveloppe gefrankeerd met 2 cent naar Abonn. afd. Electro Radio Mercur, Kalverstraat 35, Amsterdam-C.

Voor

BUSCH-JAEGER
SCHAKELMATERIAAL naar
N.V. v h CLAESSEN & Co.

Amsterdam - Singel 162-164

Almelo—Apeldoorn—Doetinchem—Groningen—Rotterdam—Sittard



J.E. STORK

VENTILATOREN

de Beste

DEN HAAG

JUNOSTRAAT 15 • TELEFOON 772223

GELDER



Niko doet het goed!

De feilloze afwerking en constructie van het NIKO materiaal zijn feiten van gewicht als het er om gaat om beter werk veiliger en vlugger af te leveren.



Wat NIKO fabriceert, is uitmuntend geconstrueerd.

Voor veilige installaties

POLIKEMA VOLT

5/8 "

POLIVOLT ISOLERENDE installatiebuis is eveneens goed-gekeurd in een reeks buitenlandse staten. In de maten 1/2" t/m 1 1/2" voorradig bij de erkende electro-technische Groothandel.

Een product van

POLVA-NEDERLAND N.V.

OOSTERBEEK (HOLLAND)



RITSEMA - HILVERSUM

fabriceert stofzuigers sedert 1923



Thans teverbaar: sledestofzuigers, in fraaie creaties, met groot reinigingsvermogen en zeer aantrekkelijke prijzen vanaf..... **fl 129.-**

Prijzen van de stofzuigers Olympia Serie
f 129,-, f 136,50, f 143,-, f 150,50

Financiering van Huurkooptransacties.

Helaf - LEIDEN

Tel. (K 1710) 26792-20001 (b.g.g. 31188-31735-23893)

Fabriek van gepantserde industrie-stopcontacten

10 - 15 - 25 - 60 - 100 - 200 Amp.

Een keur van 150 modellen, passend op ieder gangbaar merk (bijv. op AEG, HH, WALTHER, SOCOME, DIN, MIKULKA).

Onze geïllustreerde, 4-talige **PRIJSCOURANT 1953** biedt U nieuwe verrassingen in de vorm van nog meer types (in gietijzer en silumin), nog scherpere prijzen, nog gunstiger superkortingen.

Vraagt monsters: Uw grossier heeft ze in voorraad.

Bezoekt onze permanente stand no. 261
Bouwcentrum - Rotterdam

Het **!** nieuwste

Tikkende

electrische pendules



Omschakelbaar
220-110 volt

Het vanouds bekende model



Duizendvoudig beproefd en steeds opnieuw verbeterd door technische vindingen. Vanzelfsprekend grote capaciteit, groot was-effect en het bij alle **Miele-wasmachines** spreekwoordelijk geworden ontzien en sparen van het tegenwoordig zo kostbare wasgoed.

Miele's Wasmachines Maatschappij N.V.
Industriegebouw Rotterdam Goudsesingel 92